

1.544 Kw.



DATOS SOCIALES
AQUANEX, SERVICIO DOMICILIARIO DEL AGUA DE EXTREMADURA, S.A.
 C BALDOMERO DIAZ DE ENTRESOTO 0003 BJ
 06800 - MERIDA
 BADAJOZ
 A10384386

DOMICILIO DE ENVIO
AQUANEX, SERVICIO DOMICILIARIO DEL AGUA DE EXTREMADURA, S.A.
 C MARQUES DE SALAMANCA 0007 BJ
 10310 - TALAYUELA
 (CACERES)

765

FACTURA N°
 PI15142000614259

CUENTA CONTRATO
 900247739

FORMA DE PAGO

Cobro por transferencia
 A nuestra cuenta: IBAN ES79 2100 1740 2402 0008 8812
 Recuerden informar la cuenta contrato: 900247739

FECHA EMISIÓN
 31.12.2015

CONTRATO
 01421406000159 DEP. EZEV. PER.

FECHA VENCIMIENTO
 28.02.2016

CUPS
 ES0021000002406759QJ1P

DATOS CONTRACTUALES

Tarifa ATR: 3.0A
 Modalidad Comercial: B.T. Personalizada (3 Periodos 30A)
Potencias contratadas:
 Punta: 16,5 kW
 Llano: 16,5 kW
 Valle: 16,5 kW

PERIODO
 27.11.15 - 28.12.15

CONCEPTO	CANTIDAD	MESES	PRECIO UNITARIO	IMPORTE
TÉRMINO DE POTENCIA PUNTA	14,025 kW	1,0	3,394074	47,60 Eur
TÉRMINO DE POTENCIA LLANO	14,025 kW	1,0	2,036444	28,56 Eur
TÉRMINO DE POTENCIA VALLE	14,025 kW	1,0	1,357630	19,04 Eur
ENERGÍA ACTIVA PUNTA 27.11.2015 - 30.11.2015	35 kWh		0,117853	4,12 Eur
ENERGÍA ACTIVA LLANO 27.11.2015 - 30.11.2015	115 kWh		0,093893	10,80 Eur
ENERGÍA ACTIVA VALLE 27.11.2015 - 30.11.2015	43 kWh		0,063159	2,72 Eur
ENERGÍA ACTIVA PUNTA 01.12.2015 - 28.12.2015	245 kWh		0,109418	26,81 Eur
ENERGÍA ACTIVA LLANO 01.12.2015 - 28.12.2015	807 kWh		0,089548	72,27 Eur
ENERGÍA ACTIVA VALLE 01.12.2015 - 28.12.2015	299 kWh		0,063102	18,87 Eur
IMPUESTO ELÉCTRICO 31.12.2015 - 31.12.2015	230,79 Eur		0,0511269632	11,80 Eur

Continúa en la página siguiente ...

Disposición Peajes
 IET 107/2014

PERIODO
 27/11/2015 - 28/12/2015

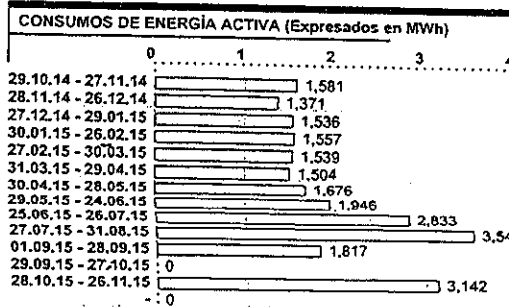

Atención al cliente: 900.100.264
 e-mail: satencion@gasnatural.com
 de lunes a viernes laborables de 08:00 a 20:00

Incidencias 24 h: 902.125.003
 Averías eléctricas: 900.171.171
 24 horas, 365 días al año

11265, F. 185 M. 8-193231 C.I.F. A-91797535

GAS NATURAL COMERCIALIZADORA S.A. P.V.A. S.R.L. 03003 BARCELONA R.L. 04 BNCM

U14209F0B2E70UR026337AEL10210101304710111492042000210-1-1

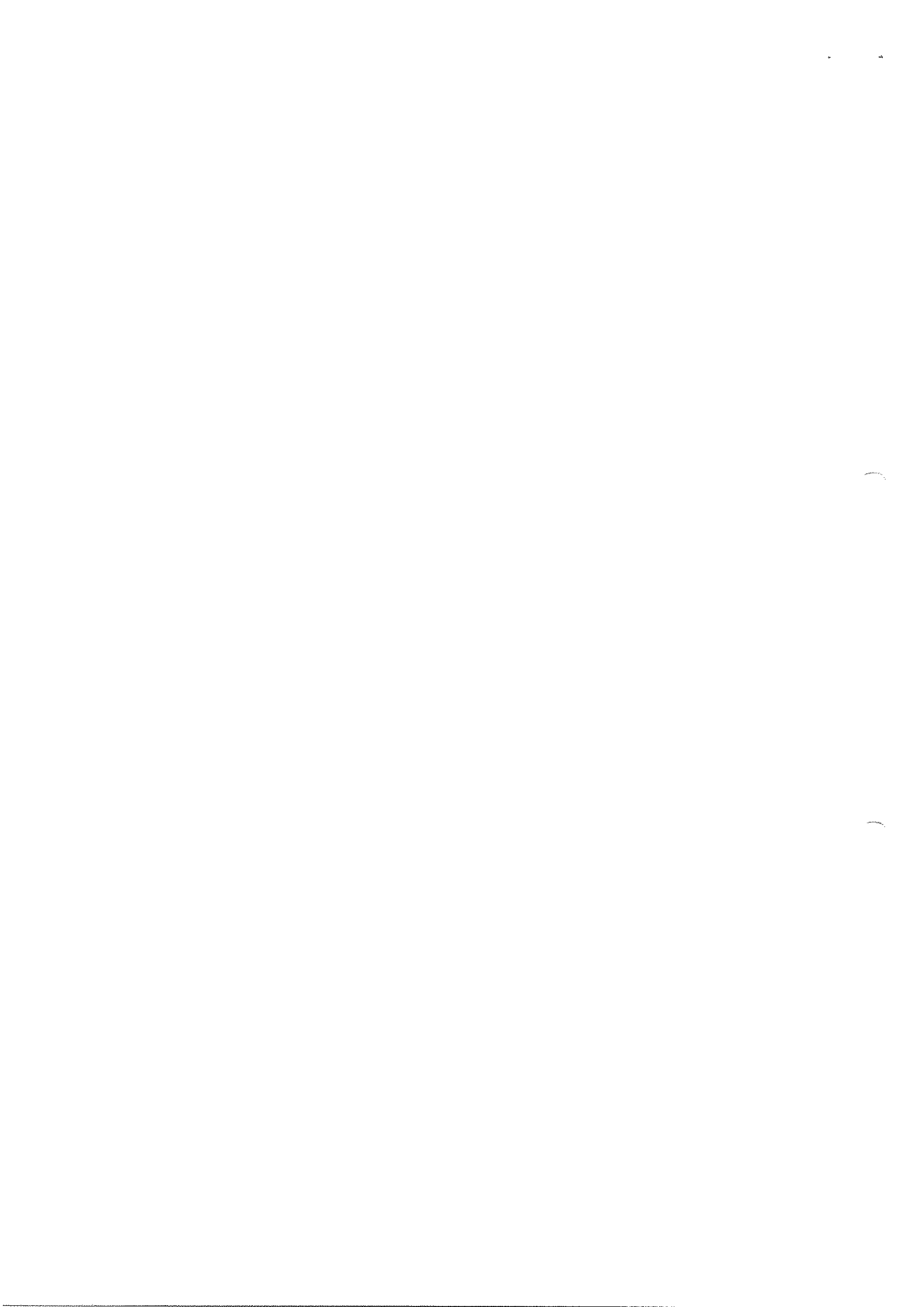

FACTURA N°
PI15142000614259

PERIODO
27.11.15 - 28.12.15

CONCEPTO	CANTIDAD	MESES	PRECIO UNITARIO	IMPORTE
Viene de página anterior ... ALQUILER DE EQUIPO DE MEDIDA				12,00 Eur
			Suma	254,59 Eur
			Base imponible	254,59 Eur
			IVA 21%	53,46 Eur
			Total factura	308,05 Eur

014299F002E160053375E102.18DTGCF011452022062215-1-1



GAS NATURAL COMERCIALIZADORA S. A. - PUNTA DE GAS - I. 02003 BARCELONA R.D. de Bienes
S. F. 185 N. B. 192334 C.I.F. A-61797536



DIRECCIÓN PUNTO DE SUMINISTRO
 AYUNTAMIENTO DE PERALEDA DE LA MATA
 C RINCONADA SAN VICENTE 0012 BJ
 10335 PERALEDA DE LA MATA -CACERES-

FACTURA N°
 PI15142000614259

Código CUPS
 ES0021000002406759QJ1P

CONTRATO ATR
 164616032 DEP. CEU. PER

Periodo	Fecha anterior	Lectura anterior		Fecha actual	Lectura actual		Factor	Consumo/Demanda	Ajuste
EA Punta	26.11.2015	21.045 kWh	R	28.12.2015	21.229 kWh	R	1,00000	184 kWh	0,0 kWh
EA Llano	26.11.2015	65.023 kWh	R	28.12.2015	65.612 kWh	R	1,00000	589 kWh	0,0 kWh
EA Valle	26.11.2015	25.454 kWh	R	28.12.2015	25.662 kWh	R	1,00000	208 kWh	0,0 kWh
EA Punta	26.11.2015	9.182 kWh	R	28.12.2015	9.278 kWh	R	1,00000	96 kWh	0,0 kWh
EA Llano	26.11.2015	26.477 kWh	R	28.12.2015	26.810 kWh	R	1,00000	333 kWh	0,0 kWh
EA Valle	26.11.2015	10.372 kWh	R	28.12.2015	10.506 kWh	R	1,00000	134 kWh	0,0 kWh
ER Punta	26.11.2015	93 kVArh	R	28.12.2015	93 kVArh	R	1,00000	0 kVArh	0,0 kVArh
ER Llano	26.11.2015	284 kVArh	R	28.12.2015	286 kVArh	R	1,00000	2 kVArh	0,0 kVArh
ER Valle	26.11.2015	139 kVArh	R	28.12.2015	140 kVArh	R	1,00000	1 kVArh	0,0 kVArh
ER Punta	26.11.2015	38 kVArh	R	28.12.2015	38 kVArh	R	1,00000	0 kVArh	0,0 kVArh
ER Llano	26.11.2015	117 kVArh	R	28.12.2015	118 kVArh	R	1,00000	1 kVArh	0,0 kVArh
ER Valle	26.11.2015	70 kVArh	R	28.12.2015	70 kVArh	R	1,00000	0 kVArh	0,0 kVArh
MX Punta	26.11.2015	0 kW	R	28.12.2015	9 kW	R	1,00000	9 kW	0,0 kW
MX Llano	26.11.2015	0 kW	R	28.12.2015	10 kW	R	1,00000	10 kW	0,0 kW
MX Valle	26.11.2015	0 kW	R	28.12.2015	9 kW	R	1,00000	9 kW	0,0 kW
MX Punta	26.11.2015	0 kW	R	28.12.2015	9 kW	R	1,00000	9 kW	0,0 kW
MX Llano	26.11.2015	0 kW	R	28.12.2015	10 kW	R	1,00000	10 kW	0,0 kW
MX Valle	26.11.2015	0 kW	R	28.12.2015	9 kW	R	1,00000	9 kW	0,0 kW

Periodo	Consumo Energia Activa	Consumo Energia Reactiva	Energia Reactiva a facturar*	Potencia máxima demandada
Punta	280 kWh			9 kW
Llano	922 kWh	3 kVArh		10 kW
Valle	342 kWh	1 kVArh		9 kW
Total	1.544 kWh	4 kVArh		

*Se factura el consumo que supere el 33% del consumo de activa en el mismo periodo salvo en periodo 6 (o valle)

55. F. 165. H. 8-192334 C.F. A. 91797338

05-SUNATURAL CONSERVADORA S.A., Pkz 40/GH, L. 05003 BARCELONA RJL 94 BANC#44

014289F002E7160055378E1.02.18DTCCT011452022062215-1-1





DAGO 9156 10

Doc 84000001795

3.142 kW

gasNatural
fenosa



DATOS SOCIALES

AQUANEX, SERVICIO DOMICILIARIO DEL AGUA DE EXTREMADURA, S.A.
C BALDOMERO DIAZ DE ENTRESOTO 0003 BJ
06800 - MERIDA
BADAJOZ
A10384386

DOMICILIO DE ENVIO

AQUANEX, SERVICIO DOMICILIARIO DEL AGUA DE EXTREMADURA, S.A.
C MARQUES DE SALAMANCA 0007 BJ
10310 - TALAYUELA
(CACERES)

841

FACTURA N° PI15142000560709	CUENTA CONTRATO 900247739	FORMA DE PAGO Cobro por transferencia A nuestra cuenta: IBAN ES79 2100 1740 2402 0008 8812 Recuerden informar la cuenta contrato: 900247739
FECHA EMISIÓN 30.11.2015	CONTRATO 01421406000159	
FECHA VENCIMIENTO 28.01.2016	CUPS ES0021000002406759QJ1P	DATOS CONTRACTUALES Tarifa ATR: 3.0A Modalidad Comercial: B.T. Personalizada (3 Periodos 30A) Potencias contratadas: Punta: 16,5 kW Llano: 16,5 kW Valle: 16,5 kW
PERIODO 28.10.15 - 26.11.15		

CONCEPTO	CANTIDAD	MESES	PRECIO UNITARIO	IMPORTE	
TÉRMINO DE POTENCIA PUNTA	14,025 kW	1,0	3,394074	47,60	Eur
TÉRMINO DE POTENCIA LLANO	14,025 kW	1,0	2,036444	28,56	Eur
TÉRMINO DE POTENCIA VALLE	14,025 kW	1,0	1,357630	19,04	Eur
ENERGÍA ACTIVA PUNTA	597 kWh		0,117853	70,36	Eur
ENERGÍA ACTIVA LLANO	1.821 kWh		0,093893	170,98	Eur
ENERGÍA ACTIVA VALLE	724 kWh		0,063159	45,73	Eur
IMPUESTO ELÉCTRICO 30.11.2015 - 30.11.2015	382,27 Eur		0,0511269632	19,54	Eur
ALQUILER DE EQUIPO DE MEDIDA				12,00	Eur
Suma				413,81	Eur
Base imponible				413,81	Eur
IVA 21%				86,90	Eur
Total factura				500,71	Eur

Disposición Peajes IET 107/2014	PERIODO 28/10/2015 - 26/11/2015
---	---

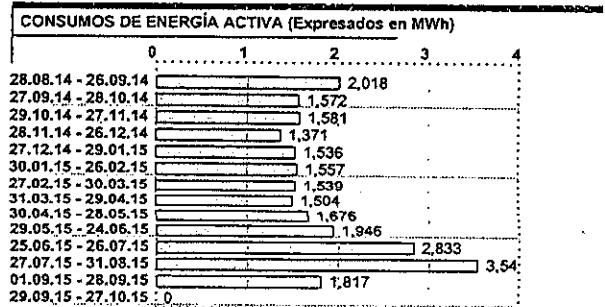

Atención al cliente: 900.100.264 e-mail: satenclong@gasnatural.com	Incidencias 24 h: 902.125.003 Averías eléctricas: 900.171.171
de lunes a viernes laborables de 08:00 a 20:00	24 horas, 365 días al año

GAS NATURAL COMERCIALIZADORA S.A., Pista del Gál., 1. 05003 BARCELONA BAJ. de Barce. T.31285.F.166 K.193394 C.I.F. A-6179151

V.14235F.002E12333843902E.LUZ.180U1GCP.10114491085322086-1-1

DIRECCIÓN PUNTO DE SUMINISTRO
AYUNTAMIENTO DE PERALEDA DE LA MATA
C RINCONADA SAN VICENTE 0012 BJ
10335 PERALEDA DE LA MATA -CACERES-

FACTURA N°
PI15142000560709

Código CUPS **CONTRATO ATR**
ES0021000002406759QJ1P **164616032** **DEP. EREU. PER.**

Periodo	Fecha anterior	Lectura anterior	Fecha actual	Lectura actual	Factor	Consumo/Demanda	Ajuste
EA Punta	27.10.2015	20.617 kWh	R 26.11.2015	21.045 kWh	R 1,00000	428 kWh	0,0 kWh
EA Llano	27.10.2015	63.692 kWh	R 26.11.2015	65.023 kWh	R 1,00000	1.331 kWh	0,0 kWh
EA Valle	27.10.2015	24.928 kWh	R 26.11.2015	25.454 kWh	R 1,00000	526 kWh	0,0 kWh
EA Punta	27.10.2015	9.013 kWh	R 26.11.2015	9.182 kWh	R 1,00000	169 kWh	0,0 kWh
EA Llano	27.10.2015	25.987 kWh	R 26.11.2015	26.477 kWh	R 1,00000	490 kWh	0,0 kWh
EA Valle	27.10.2015	10.174 kWh	R 26.11.2015	10.372 kWh	R 1,00000	198 kWh	0,0 kWh
ER Punta	27.10.2015	91 kVArh	R 26.11.2015	93 kVArh	R 1,00000	2 kVArh	0,0 kVArh
ER Llano	27.10.2015	279 kVArh	R 26.11.2015	284 kVArh	R 1,00000	5 kVArh	0,0 kVArh
ER Valle	27.10.2015	136 kVArh	R 26.11.2015	139 kVArh	R 1,00000	3 kVArh	0,0 kVArh
ER Punta	27.10.2015	37 kVArh	R 26.11.2015	38 kVArh	R 1,00000	1 kVArh	0,0 kVArh
ER Llano	27.10.2015	115 kVArh	R 26.11.2015	117 kVArh	R 1,00000	2 kVArh	0,0 kVArh
ER Valle	27.10.2015	69 kVArh	R 26.11.2015	70 kVArh	R 1,00000	1 kVArh	0,0 kVArh
MX Punta	27.10.2015	0 kW	R 26.11.2015	9 kW	R 1,00000	9 kW	0,0 kW
MX Llano	27.10.2015	0 kW	R 26.11.2015	10 kW	R 1,00000	10 kW	0,0 kW
MX Valle	27.10.2015	0 kW	R 26.11.2015	9 kW	R 1,00000	9 kW	0,0 kW
MX Punta	27.10.2015	0 kW	R 26.11.2015	9 kW	R 1,00000	9 kW	0,0 kW
MX Llano	27.10.2015	0 kW	R 26.11.2015	9 kW	R 1,00000	9 kW	0,0 kW
MX Valle	27.10.2015	0 kW	R 26.11.2015	8 kW	R 1,00000	8 kW	0,0 kW

Periodo	Consumo Energía Activa	Consumo Energía Reactiva	Energía Reactiva a facturar*	Potencia máxima demandada
Punta	597 kWh	3 kVArh		9 kW
Llano	1.821 kWh	7 kVArh		10 kW
Valle	724 kWh	4 kVArh		9 kW
Total	3.142 kWh	14 kVArh		

*Se factura el consumo que supere el 33% del consumo de activa en el mismo periodo salvo en periodo 6 (o valle)

GAS NATURAL COLLEPCIUAZADORA S.A., Pags 44 G.u., 1, 06003 BARCELONA R.L. de Barcelona, T.31 265. 4.165 H. B.122334 C.U.F. A 81737358
 0142593-002E/1533803030E1.02.18IDTGCFT01/1449055322088-1-1



DAGO 9152 10

Doc 8900010918

OKW.



DATOS SOCIALES

AQUANEX, SERVICIO DOMICILIARIO DEL AGUA DE EXTREMADURA, S.A. C BALDOMERO DIAZ DE ENTRESOTO 0003 BJ 06800 - MERIDA BADAJOZ A10384386

DOMICILIO DE ENVIO

AQUANEX, SERVICIO DOMICILIARIO DEL AGUA DE EXTREMADURA, S.A. C MARQUES DE SALAMANCA 0007 BJ 10310 - TALAYUELA (CACERES) 129

Table with contract details: FACTURA N°, CUENTA CONTRATO, FORMA DE PAGO, FECHA EMISIÓN, CONTRATO, FECHA VENCIMIENTO, CUPS, PERIODO, DATOS CONTRACTUALES (Tarifa ATR, Potencias contratadas), and a summary table with columns: CONCEPTO, CANTIDAD, MESES, PRECIO UNITARIO, IMPORTE.

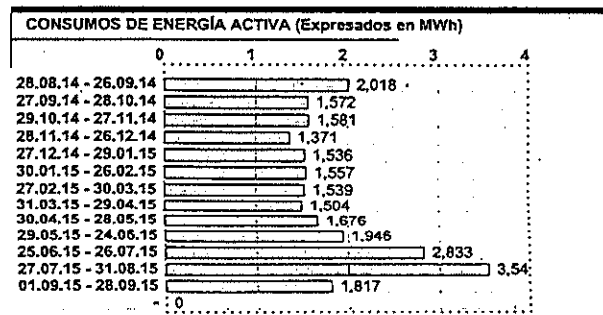

Table with 2 columns: Disposición Peajes (IET 107/2014) and PERIODO (29/09/2015 - 27/10/2015)



Table with contact information: Atención al cliente (900.100.264), Incidencias 24 h (902.125.003), e-mail (satenciong@gasnatural.com), Averías eléctricas (900.171.171), and service hours (de lunes a viernes laborables de 08:00 a 20:00).

Vertical text on the left margin: 0142995002E/15306938/EI.02.18/DTCFT01/144649390121-1-1 GAS NATURAL CONSEJALZACORA S.A., Phys ed Gas, I, 09003 BARCELONA R.L.L. de Brno de G. J. F. 185 H. B. 192334 CL.F. A. 51797558

DIRECCIÓN PUNTO DE SUMINISTRO
AYUNTAMIENTO DE PERALEDA DE LA MATA
C RINCONADA SAN VICENTE 0012 BJ
10335 PERALEDA DE LA MATA -CACERES-

FACTURA N°
PI15142000506842

Código CUPS **ES0021000002406759QJ1P** **CONTRATO ATR** **164616032** *DEP. ELEU. PCR.*

Periodo	Fecha anterior	Lectura anterior	Fecha actual	Lectura actual	Factor	Consumo/Demanda	Ajuste
EA Punta	28.09.2015	20.617 kWh R	27.10.2015	20.617 kWh R	1,00000	0 kWh	0,0 kWh
EA Llano	28.09.2015	63.692 kWh R	27.10.2015	63.692 kWh R	1,00000	0 kWh	0,0 kWh
EA Valle	28.09.2015	24.928 kWh R	27.10.2015	24.928 kWh R	1,00000	0 kWh	0,0 kWh
EA Punta	28.09.2015	9.013 kWh R	27.10.2015	9.013 kWh R	1,00000	0 kWh	0,0 kWh
EA Llano	28.09.2015	25.987 kWh R	27.10.2015	25.987 kWh R	1,00000	0 kWh	0,0 kWh
EA Valle	28.09.2015	10.174 kWh R	27.10.2015	10.174 kWh R	1,00000	0 kWh	0,0 kWh
ER Punta	28.09.2015	91 kVArh R	27.10.2015	91 kVArh R	1,00000	0 kVArh	0,0 kVArh
ER Llano	28.09.2015	279 kVArh R	27.10.2015	279 kVArh R	1,00000	0 kVArh	0,0 kVArh
ER Valle	28.09.2015	136 kVArh R	27.10.2015	136 kVArh R	1,00000	0 kVArh	0,0 kVArh
ER Punta	28.09.2015	37 kVArh R	27.10.2015	37 kVArh R	1,00000	0 kVArh	0,0 kVArh
ER Llano	28.09.2015	115 kVArh R	27.10.2015	115 kVArh R	1,00000	0 kVArh	0,0 kVArh
ER Valle	28.09.2015	69 kVArh R	27.10.2015	69 kVArh R	1,00000	0 kVArh	0,0 kVArh
MX Punta	28.09.2015	0 kW R	27.10.2015	9 kW R	1,00000	0 kW	0,0 kW
MX Llano	28.09.2015	0 kW R	27.10.2015	9 kW R	1,00000	0 kW	0,0 kW
MX Valle	28.09.2015	0 kW R	27.10.2015	9 kW R	1,00000	0 kW	0,0 kW
MX Punta	28.09.2015	0 kW R	27.10.2015	9 kW R	1,00000	0 kW	0,0 kW
MX Llano	28.09.2015	0 kW R	27.10.2015	9 kW R	1,00000	0 kW	0,0 kW
MX Valle	28.09.2015	0 kW R	27.10.2015	9 kW R	1,00000	0 kW	0,0 kW

Periodo	Consumo Energía Activa	Consumo Energía Reactiva	Energía Reactiva a facturar*	Potencia máxima demandada
Punta				
Llano				
Valle				
Total				

*Se factura el consumo que supere el 33% del consumo de activa en el mismo periodo salvo en periodo 6 (o valle)

014299F002E/15305939E1.02.18/DTGCF01/148493990121-1-1

GAS NATURAL COMERCIALIZADORA S.A. - Pape de Gas. I. 09003 BARCELONA ILLA de BACCARON. E.12185. F.165 H. B-192334 C.I.F. A-61797529

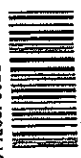

DAGO 9156 10

Doc 8400010162

1.817 Kw.

gasNatural
fenosa



DATOS SOCIALES

AQUANEX, SERVICIO DOMICILIARIO DEL AGUA DE EXTREMADURA, S.A.
C BALDOMERO DIAZ DE ENTRESOTO 0003 BJ
06800 - MERIDA
BADAJOZ
A10384386

DOMICILIO DE ENVIO

AQUANEX, SERVICIO DOMICILIARIO DEL AGUA DE EXTREMADURA, S.A.
C MARQUES DE SALAMANCA 0007 BJ
10310 - TALAYUELA
(CACERES)

386

FACTURA N°

PI15142000451453

CUENTA CONTRATO

900247739

FORMA DE PAGO

Domiciliación
N° CUENTA IBAN ES52 2048 1297 **** * * * *

FECHA EMISIÓN

30.09.2015

CONTRATO

01421406000159

FECHA VENCIMIENTO

28.11.2015

CVPS

ES0021000002406759QJ1P

DATOS CONTRACTUALES

Tarifa ATR: 3.0A
Modalidad Comercial: B.T. Personalizada (3 Periodos 30A)
Potencias contratadas:
Punta: 16,5 kW
Llano: 16,5 kW
Valle: 16,5 kW

PERIODO

01.09.15 - 28.09.15

CONCEPTO	CANTIDAD	MESES	PRECIO UNITARIO	IMPORTE	
TÉRMINO DE POTENCIA PUNTA	14,025 kW	1,0	3,394074	47,60	Eur
TÉRMINO DE POTENCIA LLANO	14,025 kW	1,0	2,036444	28,56	Eur
TÉRMINO DE POTENCIA VALLE	14,025 kW	1,0	1,357630	19,04	Eur
ENERGÍA ACTIVA PUNTA	372 kWh		0,166142	61,80	Eur
ENERGÍA ACTIVA LLANO	1.009 kWh		0,129348	130,51	Eur
ENERGÍA ACTIVA VALLE	436 kWh		0,077448	33,77	Eur
COSTE INTERRUMPIBILIDAD				4,55	Eur
COSTE PÉRDIDAS				4,05	Eur
APLICACION NUEVOS PEAJES T.ENERGIA IET 107/2014 31.01.2014				-57,22	Eur
IMPUESTO ELÉCTRICO 30.09.2015 - 30.09.2015	272,66 Eur		0,0511269632	13,94	Eur

Continúa en la página siguiente ...

Disposición Peajes

IET 107/2014

PERIODO

01/09/2015 - 28/09/2015

CONSUMOS DE ENERGÍA ACTIVA (Expresados en MWh)

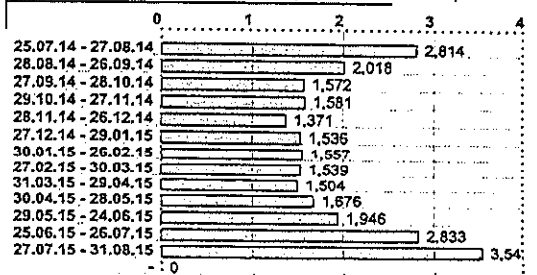

Atención al cliente: 900.100.264
e-mail: satencion@gasnatural.com

Incidencias 24 h: 902.125.003
Averías eléctricas: 900.171.171

de lunes a viernes laborables de 08:00 a 20:00

24 horas, 365 días al año

factura eléctrica

65. F. 155 R. B-192384 C.I.F. A 81797518

014295F002E152752498E1.02.18/DTCFT01/443812293811-1-1



GAS NATURAL COMERCIALIZADORA S.A., Págs 4 y 5 de 1. 05003 BARCELONA PLAZA DE BARRIS

ER-0602/2011

CA-2011/0274

factura electrica

FACTURA N°
PI15142000451453

PERIODO
01.09.15 - 28.09.15

CONCEPTO	CANTIDAD	MESES	PRECIO UNITARIO	IMPORTE
Viene de página anterior ...				
ALQUILER DE EQUIPO DE MEDIDA				12,00 Eur
Suma				298,60 Eur
Base imponible				298,60 Eur
IVA 21%				62,71 Eur
Total factura				361,31 Eur

Coste pérdidas = 372kWh x 0,001506Eur/kWh + 1.009kWh x 0,002368Eur/kWh + 436kWh x 0,002513Eur/kWh
 Coste interrupibilidad = 372kWh x 0,002614Eur/kWh + 1.009kWh x 0,002479Eur/kWh + 436kWh x 0,002488Eur/kWh

014299F002E152752499E1.02.18DTGCF01/1443812293811-1-1



GAS NATURAL COMERCIALIZADORA S.A. - Pape 44 G.s. 1. 08003 BARCELONA, R.A.Z. 44 Bv. G.s. 44 T. 31255. F. 155 N. B-192384. C.I.F. A-41797538

DIRECCIÓN PUNTO DE SUMINISTRO
AYUNTAMIENTO DE PERALEDA DE LA MATA
C RINCONADA SAN VICENTE 0012 BJ
10335 PERALEDA DE LA MATA -CACERES-

FACTURA N°
PI15142000451453

Código CUPS
ES0021000002406759QJ1P

CONTRATO ATR
164616032 *DEP. EZEU. PER.*

Periodo	Fecha anterior	Lectura anterior	Fecha actual	Lectura actual	Factor	Consumo/Demanda	Ajuste
EA Punta	31.08.2015	20.352 kWh R	28.09.2015	20.617 kWh R	1,00000	265 kWh	0,0 kWh
EA Llano	31.08.2015	62.951 kWh R	28.09.2015	63.692 kWh R	1,00000	741 kWh	0,0 kWh
EA Valle	31.08.2015	24.610 kWh R	28.09.2015	24.928 kWh R	1,00000	318 kWh	0,0 kWh
EA Punta	31.08.2015	8.906 kWh R	28.09.2015	9.013 kWh R	1,00000	107 kWh	0,0 kWh
EA Llano	31.08.2015	25.719 kWh R	28.09.2015	25.987 kWh R	1,00000	268 kWh	0,0 kWh
EA Valle	31.08.2015	10.056 kWh R	28.09.2015	10.174 kWh R	1,00000	118 kWh	0,0 kWh
ER Punta	31.08.2015	90 kVArh R	28.09.2015	91 kVArh R	1,00000	1 kVArh	0,0 kVArh
ER Llano	31.08.2015	276 kVArh R	28.09.2015	279 kVArh R	1,00000	3 kVArh	0,0 kVArh
ER Valle	31.08.2015	135 kVArh R	28.09.2015	136 kVArh R	1,00000	1 kVArh	0,0 kVArh
ER Punta	31.08.2015	37 kVArh R	28.09.2015	37 kVArh R	1,00000	0 kVArh	0,0 kVArh
ER Llano	31.08.2015	114 kVArh R	28.09.2015	115 kVArh R	1,00000	1 kVArh	0,0 kVArh
ER Valle	31.08.2015	68 kVArh R	28.09.2015	69 kVArh R	1,00000	1 kVArh	0,0 kVArh
MX Punta	31.08.2015	0 kW R	28.09.2015	9 kW R	1,00000	9 kW	0,0 kW
MX Llano	31.08.2015	0 kW R	28.09.2015	9 kW R	1,00000	9 kW	0,0 kW
MX Valle	31.08.2015	0 kW R	28.09.2015	9 kW R	1,00000	9 kW	0,0 kW
MX Punta	31.08.2015	0 kW R	28.09.2015	9 kW R	1,00000	9 kW	0,0 kW
MX Llano	31.08.2015	0 kW R	28.09.2015	9 kW R	1,00000	9 kW	0,0 kW
MX Valle	31.08.2015	0 kW R	28.09.2015	9 kW R	1,00000	9 kW	0,0 kW

Periodo	Consumo Energía Activa	Consumo Energía Reactiva	Energía Reactiva a facturar*	Potencia máxima demandada
Punta	372 kWh	1 kVArh		9 kW
Llano	1.009 kWh	4 kVArh		9 kW
Valle	436 kWh	2 kVArh		9 kW
Total	1.817 kWh	7 kVArh		

*Se factura el consumo que supere el 33% del consumo de activa en el mismo periodo salvo en periodo 6 (o valle).

factura electrónica

S. F. 105 H. B. 192394 C.I.F. A-61795538

GAS NATURAL COMERCIALIZADORA S.A., Pista 44 Gta. 1, 09003 BARCELONA R.U.A. de Brindsons.

014239F002E/1527572500E/02.18/DTGCF01/1443812293811-1-1





IMPRESIÓN SIMULADA

3.540 Kw.

facturaelectricidad

DATOS SOCIALES		DOMICILIO DE ENVIO	
AQUANEX, SERVICIO DOMICILIARIO DEL AGUA DE EXTREMADURA, S.A. C BALDOMERO DIAZ DE ENTRESOTO 0003 BJ 06800 - MERIDA BADAJOZ A10384386		AQUANEX, SERVICIO DOMICILIARIO DEL AGUA DE EXTREMADURA, S.A. C MARQUES DE SALAMANCA 0007 BJ 10310 - TALAYUELA (CACERES)	
FACTURA N° PI15142000397834	CUENTA CONTRATO 900247739	FORMA DE PAGO Cobro por transferencia A nuestra cuenta: IBAN ES79 2100 1740 2402 0008 8812 Recuerden informar la cuenta contrato: 900247739	
FECHA EMISIÓN 31.08.2015	CONTRATO 01421406000159		
FECHA VENCIMIENTO 28.10.2015	CUPS ES0021000002406759QJ1P	DATOS CONTRACTUALES Tarifa ATR: 3.0A Modalidad Comercial: B.T. Personalizada (3 Periodos 30A) Potencias contratadas: Punta: 16,5 kW Llano: 16,5 kW Valle: 16,5 kW	
PERIODO 27.07.15 - 31.08.15			

CONCEPTO	CANTIDAD	MESES	PRECIO UNITARIO	IMPORTE
TÉRMINO DE POTENCIA PUNTA	14,025 kW	1,0	3,394074	47,60 Eur
TÉRMINO DE POTENCIA LLANO	14,025 kW	1,0	2,036444	28,56 Eur
TÉRMINO DE POTENCIA VALLE	14,025 kW	1,0	1,357630	19,04 Eur
ENERGÍA ACTIVA PUNTA 27.07.2015 - 31.07.2015	88 kWh		0,17457739	15,36 Eur
ENERGÍA ACTIVA LLANO 27.07.2015 - 31.07.2015	274 kWh		0,13369270	36,63 Eur
ENERGÍA ACTIVA VALLE 27.07.2015 - 31.07.2015	130 kWh		0,07750539	10,08 Eur
ENERGÍA ACTIVA PUNTA 01.08.2015 - 31.08.2015	546 kWh		0,166142	90,71 Eur
ENERGÍA ACTIVA LLANO 01.08.2015 - 31.08.2015	1.698 kWh		0,129348	219,63 Eur
ENERGÍA ACTIVA VALLE 01.08.2015 - 31.08.2015	804 kWh		0,077448	62,27 Eur
COSTE INTERRUMPIBILIDAD 27.07.2015 - 31.07.2015				1,13 Eur

Continúa en la página siguiente ...

Disposición Peajes	PERIODO
IET 107/2014	27/07/2015 - 31/08/2015

PERIODO	CONSUMO (MWh)
28.06.14 - 24.07.14	4.229
25.07.14 - 27.08.14	2.814
28.08.14 - 26.09.14	2.018
27.09.14 - 28.10.14	1.572
29.10.14 - 27.11.14	1.581
28.11.14 - 26.12.14	1.371
27.12.14 - 29.01.15	1.536
30.01.15 - 28.02.15	1.557
27.02.15 - 30.03.15	1.539
31.03.15 - 29.04.15	1.504
30.04.15 - 28.05.15	1.676
29.05.15 - 24.06.15	1.946
25.06.15 - 26.07.15	2.833
- - 0	



Atención al cliente: 900.100.264 e-mail: satenciong@gasnatural.com	Incidencias 24 h: 902.125.003 Averías eléctricas: 900.171.171
de lunes a viernes laborables de 08:00 a 20:00	
24 horas, 365 días al año	

IMPRESIÓN SIMULADA

facturaelectricidad

FACTURA N°
PI15142000397834

PERIODO
27.07.15 - 31.08.15

CONCEPTO	CANTIDAD	MESES	PRECIO UNITARIO	IMPORTE	
Viene de página anterior ...					
COSTE INTERRUMPIBILIDAD 01.08.2015 - 31.08.2015				7,36	Eur
COSTE PÉRDIDAS				3,53	Eur
APLICACION NUEVOS PEAJES T.ENERGIA IET 107/2014 31.01.2014				-108,23	
IMPUESTO ELÉCTRICO 31.08.2015 - 31.08.2015	433,67	Eur	0,0511269632	22,17	Eur
ALQUILER DE EQUIPO DE MEDIDA				10,14	Eur
			Suma	465,98	Eur
			Base imponible	465,98	Eur
			IVA 21%	97,86	Eur
			Total factura	563,84	Eur

Coste pérdidas = 634kWh x -0,000163Eur/kWh + 1.972kWh x 0,000924Eur/kWh + 934kWh x 0,001933Eur/kWh
 Coste interrumpibilidad = 546kWh x 0,002417Eur/kWh + 1.698kWh x 0,002432Eur/kWh + 804kWh x 0,002377Eur/kWh
 Coste interrumpibilidad = 88kWh x 0,002296Eur/kWh + 274kWh x 0,00231Eur/kWh + 130kWh x 0,002274Eur/kWh

IMPRESIÓN SIMULADA

facturaelectricidad

DIRECCIÓN PUNTO DE SUMINISTRO
 AYUNTAMIENTO DE PERALEDA DE LA MATA
 C RINCONADA SAN VICENTE 0012 BJ
 10335 PERALEDA DE LA MATA -CACERES-

FACTURA N°
 PI15142000397834

Código CUPS
 ES0021000002406759QJ1P

CONTRATO ATR
 164616032

Dep. Elev. Ar.

Periodo	Fecha anterior	Lectura anterior		Fecha actual	Lectura actual		Factor	Consumo/Demanda	Ajuste
EA Punta	27.07.2015	19.903 kWh	R	31.08.2015	20.352 kWh	R	1,00000	449 kWh	0,0 kWh
EA Llano	27.07.2015	61.492 kWh	R	31.08.2015	62.951 kWh	R	1,00000	1.459 kWh	0,0 kWh
EA Valle	27.07.2015	23.899 kWh	R	31.08.2015	24.610 kWh	R	1,00000	711 kWh	0,0 kWh
EA Punta	27.07.2015	8.721 kWh	R	31.08.2015	8.906 kWh	R	1,00000	185 kWh	0,0 kWh
EA Llano	27.07.2015	25.206 kWh	R	31.08.2015	25.719 kWh	R	1,00000	513 kWh	0,0 kWh
EA Valle	27.07.2015	9.833 kWh	R	31.08.2015	10.056 kWh	R	1,00000	223 kWh	0,0 kWh
ER Punta	27.07.2015	89 kVArh	R	31.08.2015	90 kVArh	R	1,00000	1 kVArh	0,0 kVArh
ER Llano	27.07.2015	273 kVArh	R	31.08.2015	276 kVArh	R	1,00000	3 kVArh	0,0 kVArh
ER Valle	27.07.2015	133 kVArh	R	31.08.2015	135 kVArh	R	1,00000	2 kVArh	0,0 kVArh
ER Punta	27.07.2015	36 kVArh	R	31.08.2015	37 kVArh	R	1,00000	1 kVArh	0,0 kVArh
ER Llano	27.07.2015	113 kVArh	R	31.08.2015	114 kVArh	R	1,00000	1 kVArh	0,0 kVArh
ER Valle	27.07.2015	68 kVArh	R	31.08.2015	68 kVArh	R	1,00000	0 kVArh	0,0 kVArh
MX Punta	27.07.2015	0 kW	R	31.08.2015	9 kW	R	1,00000	9 kW	0,0 kW
MX Llano	27.07.2015	0 kW	R	31.08.2015	10 kW	R	1,00000	10 kW	0,0 kW
MX Valle	27.07.2015	0 kW	R	31.08.2015	10 kW	R	1,00000	10 kW	0,0 kW
MX Punta	27.07.2015	0 kW	R	31.08.2015	9 kW	R	1,00000	9 kW	0,0 kW
MX Llano	27.07.2015	0 kW	R	31.08.2015	9 kW	R	1,00000	9 kW	0,0 kW
MX Valle	27.07.2015	0 kW	R	31.08.2015	9 kW	R	1,00000	9 kW	0,0 kW

Periodo	Consumo Energía Activa	Consumo Energía Reactiva	Energía Reactiva a facturar*	Potencia máxima demandada
Punta	634 kWh	2 kVArh		9 kW
Llano	1.972 kWh	4 kVArh		10 kW
Valle	934 kWh	2 kVArh		10 kW
Total	3.540 kWh	8 kVArh		

*Se factura el consumo que supere el 33% del consumo de activa en el mismo periodo salvo en periodo 6 (o valle)

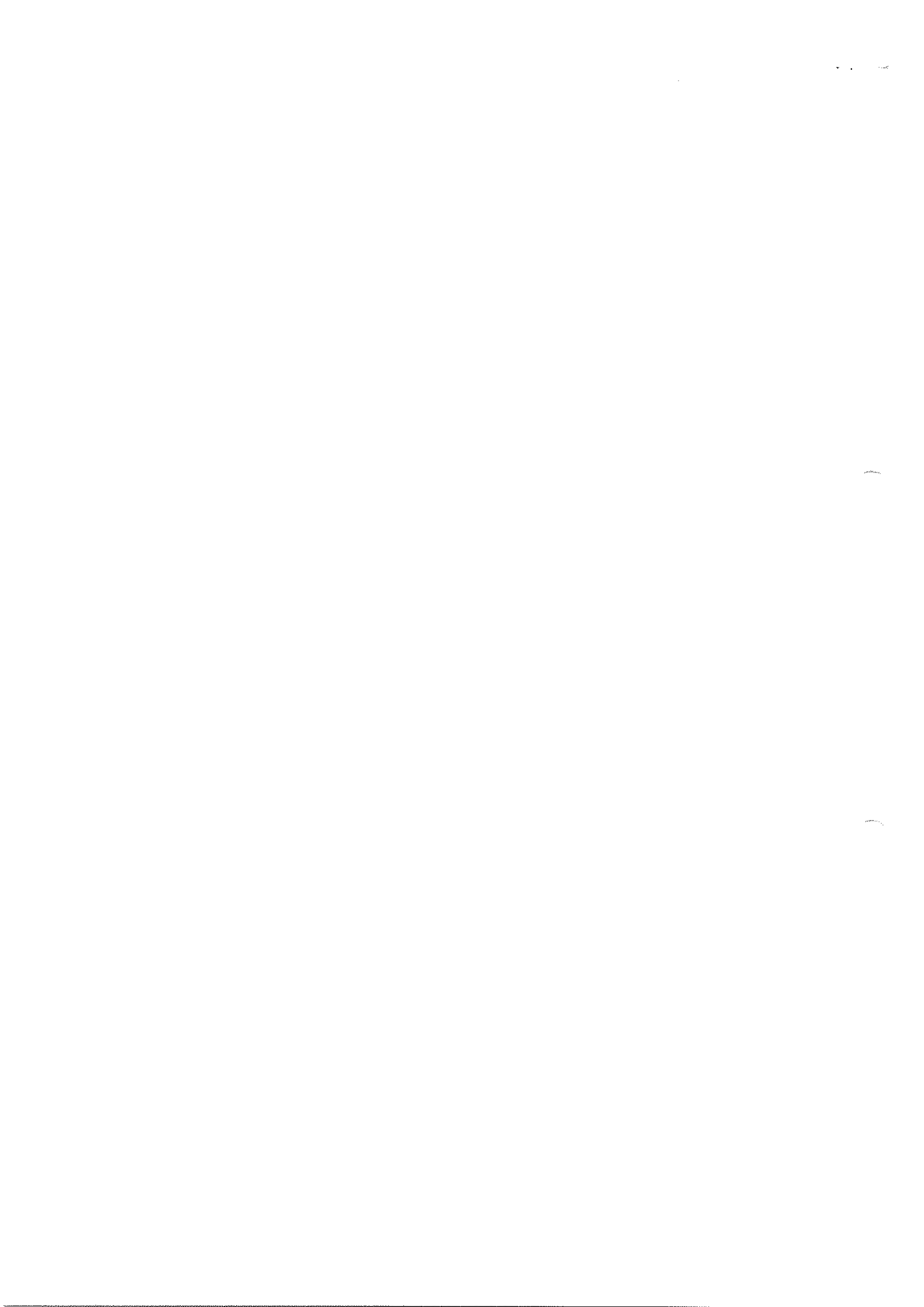

DAGO 9156 10

Doc 840000 7571

2833 kW.

gasNatural
fenosa



factura de electricidad

DATOS SOCIALES

AQUANEX, SERVICIO DOMICILIARIO DEL AGUA DE EXTREMADURA, S.A.
C BALDOMERO DIAZ DE ENTRESOTO 0003 BJ
06800 - MERIDA
BADAJOZ
A10384386

DOMICILIO DE ENVIO

AQUANEX, SERVICIO DOMICILIARIO DEL AGUA DE EXTREMADURA, S.A.
C MARQUES DE SALAMANCA 0007 BJ
10310 - TALAYUELA
(CACERES) 257

FACTURA N°

P115142000341709

CUENTA CONTRATO

900247739

FORMA DE PAGO

Domiciliación
N° CUENTA IBAN ES52 2048 1297 **** *

FECHA EMISIÓN

29.07.2015

CONTRATO

01421406000159

FECHA VENCIMIENTO

28.09.2015

CUPS

ES0021000002406759QJ1P

DATOS CONTRACTUALES

Tarifa ATR: 3.0A
Modalidad Comercial: B.T. Personalizada (3 Periodos 30A)
Potencias contratadas:
Punta: 16,5 kW
Llano: 16,5 kW
Valle: 16,5 kW

PERIODO

25.06.15 - 26.07.15

CONCEPTO	CANTIDAD	MESES	PRECIO UNITARIO	IMPORTE	
TÉRMINO DE POTENCIA PUNTA	14,025 kW	1,0	3,394074	47,60	Eur
TÉRMINO DE POTENCIA LLANO	14,025 kW	1,0	2,036444	28,56	Eur
TÉRMINO DE POTENCIA VALLE	14,025 kW	1,0	1,357630	19,04	Eur
ENERGÍA ACTIVA PUNTA	483 kWh		0,17457739	84,32	Eur
ENERGÍA ACTIVA LLANO	1.651 kWh		0,13369270	220,73	Eur
ENERGÍA ACTIVA VALLE	699 kWh		0,07750539	54,18	Eur
COSTE INTERRUMPIBILIDAD 25.06.2015 - 30.06.2015				1,34	Eur
COSTE INTERRUMPIBILIDAD 01.07.2015 - 26.07.2015				5,29	Eur
COSTE PÉRDIDAS 25.06.2015 - 30.06.2015				0,62	Eur

Continúa en la página siguiente ...

Disposición Peajes

IET 107/2014

PERIODO

25/06/2015 - 26/07/2015

CONSUMOS DE ENERGÍA ACTIVA (Expresados en MWh)

PERIODO	CONSUMO (MWh)
26.04.14 - 29.05.14	2,128
30.05.14 - 27.06.14	0
28.06.14 - 24.07.14	4,229
25.07.14 - 27.08.14	2,814
28.08.14 - 26.09.14	2,018
27.09.14 - 28.10.14	1,572
29.10.14 - 27.11.14	1,581
28.11.14 - 26.12.14	1,371
27.12.14 - 29.01.15	1,536
30.01.15 - 26.02.15	1,557
27.02.15 - 30.03.15	1,539
31.03.15 - 29.04.15	1,504
30.04.15 - 28.05.15	1,676
29.05.15 - 24.06.15	1,946



Atención al cliente: 900.100.264
e-mail: satencion@gasnatural.com

Incidencias 24 h: 902.125.003
Averías eléctricas: 900.171.171

de lunes a viernes laborables de 08:00 a 20:00

24 horas, 365 días al año

014299F002E15211/1173E102.18/DTGCF01/438203418559-1-1

S. F. 165 H. B. 192324 C.I.F. A-91797358

GAS NATURAL COMERCIALIZADORA S.A., Págs 1 al 04, 1. 03003 BARCELONA R.L.L. de Barcelona



EN-0602/2011

CA-2011/0224



DIRECCIÓN PUNTO DE SUMINISTRO
AYUNTAMIENTO DE PERALEDA DE LA MATA
C RINCONADA SAN VICENTE 0012 BJ
10335 PERALEDA DE LA MATA -CACERES-

FACTURA N°
PI15142000341709

Código CUPS ES0021000002406759QJ1P
CONTRATO ATR 164616032 DEP. ELEV. PER.

Periodo	Fecha anterior	Lectura anterior	Fecha actual	Lectura actual	Factor	Consumo/Demanda	Ajuste
EA Punta	25.06.2015	19.574 kWh R	26.07.2015	19.903 kWh R	1,00000	329 kWh	0,0 kWh
EA Llano	25.06.2015	60.304 kWh R	26.07.2015	61.492 kWh R	1,00000	1.188 kWh	0,0 kWh
EA Valle	25.06.2015	23.370 kWh R	26.07.2015	23.899 kWh R	1,00000	529 kWh	0,0 kWh
EA Punta	25.06.2015	8.567 kWh R	26.07.2015	8.721 kWh R	1,00000	154 kWh	0,0 kWh
EA Llano	25.06.2015	24.743 kWh R	26.07.2015	25.206 kWh R	1,00000	463 kWh	0,0 kWh
EA Valle	25.06.2015	9.663 kWh R	26.07.2015	9.833 kWh R	1,00000	170 kWh	0,0 kWh
ER Punta	25.06.2015	88 kVArh R	26.07.2015	89 kVArh R	1,00000	1 kVArh	0,0 kV
ER Llano	25.06.2015	270 kVArh R	26.07.2015	273 kVArh R	1,00000	3 kVArh	0,0 kVArh
ER Valle	25.06.2015	131 kVArh R	26.07.2015	133 kVArh R	1,00000	2 kVArh	0,0 kVArh
ER Punta	25.06.2015	36 kVArh R	26.07.2015	36 kVArh R	1,00000	0 kVArh	0,0 kVArh
ER Llano	25.06.2015	111 kVArh R	26.07.2015	113 kVArh R	1,00000	2 kVArh	0,0 kVArh
ER Valle	25.06.2015	67 kVArh R	26.07.2015	68 kVArh R	1,00000	1 kVArh	0,0 kVArh
MX Punta	25.06.2015	0 kW R	26.07.2015	9 kW R	1,00000	9 kW	0,0 kW
MX Llano	25.06.2015	0 kW R	26.07.2015	9 kW R	1,00000	9 kW	0,0 kW
MX Valle	25.06.2015	0 kW R	26.07.2015	10 kW R	1,00000	10 kW	0,0 kW
MX Punta	25.06.2015	0 kW R	26.07.2015	9 kW R	1,00000	9 kW	0,0 kW
MX Llano	25.06.2015	0 kW R	26.07.2015	9 kW R	1,00000	9 kW	0,0 kW
MX Valle	25.06.2015	0 kW R	26.07.2015	9 kW R	1,00000	9 kW	0,0 kW

Periodo	Consumo Energía Activa	Consumo Energía Reactiva	Energía Reactiva a facturar*	Potencia máxima demandada
Punta	483 kWh	1 kVArh		9 kW
Llano	1.651 kWh	5 kVArh		9 kW
Valle	699 kWh	3 kVArh		10 kW
Total	2.833 kWh	9 kVArh		

*Se factura el consumo que supere el 33% del consumo de activa en el mismo periodo salvo en periodo 6 (o valle)

GAS NATURAL COMERCIALIZADORA S.A., Pkta del Gas, 1, 08003 BARCELONA R.D.A. de Barcelona, T.31165, F.185 H. B-182394, C.I.F. A-41197636

014299F002E16211175E1.02.18IDTGCFT01/1438203418559-1-1



factura de electricidad

FACTURA N°
PI15142000341709

PERIODO
25.06.15 - 26.07.15

CONCEPTO	CANTIDAD	MESES	PRECIO UNITARIO	IMPORTE
Viene de página anterior ...				
COSTE PÉRDIDAS 01.07.2015 - 26.07.2015				2,28 Eur
APLICACION NUEVOS PEAJES T.ENERGIA IET 107/2014 31.01.2014				-87,23 Eur
IMPUESTO ELÉCTRICO 29.07.2015 - 29.07.2015	376,73	Eur	0,0511269632	19,26 Eur
ALQUILER DE EQUIPO DE MEDIDA				12,00 Eur
			Suma	407,99 Eur
			Base imponible	407,99 Eur
			IVA 21%	85,68 Eur
			Total factura	493,67 Eur

Coste pérdidas = 91kWh x 0,000522Eur/kWh + 310kWh x 0,001162Eur/kWh + 131kWh x 0,00161Eur/kWh
 Coste pérdidas = 392kWh x -0,000163Eur/kWh + 1.341kWh x 0,000924Eur/kWh + 568kWh x 0,001933Eur/kWh
 Coste interrumpibilidad = 91kWh x 0,0025Eur/kWh + 310kWh x 0,002518Eur/kWh + 131kWh x 0,002481Eur/kWh
 Coste interrumpibilidad = 392kWh x 0,002296Eur/kWh + 1.341kWh x 0,00231Eur/kWh + 568kWh x 0,002274Eur/kWh

0142895002E/1521/1174/EI.02.18/DTGCF01/438203418559-1-1

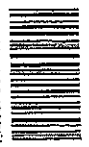

S. F. 155 H. B. 197394 C.I.F. A-6197536

GAS NATURAL COMERCIALIZADORA S.A., Pça de l'Gas, 1, 03003 BARCELONA R.D.L. de Barcelona

DAGO 9156 10 Doc 8400007478

1946 Kw.

gasNatural
fenosa

DATOS SOCIALES		DOMICILIO DE ENVIO	
AQUANEX, SERVICIO DOMICILIARIO DEL AGUA DE EXTREMADURA, S.A. C BALDOMERO DIAZ DE ENTRESOTO 0003 BJ 06800 - MERIDA BADAJOZ A10384386		AQUANEX, SERVICIO DOMICILIARIO DEL AGUA DE EXTREMADURA, S.A. C MARQUES DE SALAMANCA 0007 BJ 10310 - TALAYUELA (CACERES) 170	
FACTURA N°	CUENTA CONTRATO	FORMA DE PAGO	
PI15142000290763	900247739	Domiciliación N° CUENTA IBAN ES52 2048 1297 **** * *****	
FECHA EMISIÓN	CONTRATO		
30.06.2015	01421406000159		
FECHA VENCIMIENTO	CUPS	DATOS CONTRACTUALES	
28.08.2015	ES0021000002406759QJ1P	Tarifa ATR: 3.0A Modalidad Comercial: B.T. Personalizada (3 Periodos 30A) Potencias contratadas: Punta: 16,5 kW Llano: 16,5 kW Valle: 16,5 kW	
PERIODO			
29.05.15 - 24.06.15			

CONCEPTO	CANTIDAD	MESES	PRECIO UNITARIO	IMPORTE	
TÉRMINO DE POTENCIA PUNTA	14,025 kW	1,0	3,394074	47,60	Eur
TÉRMINO DE POTENCIA LLANO	14,025 kW	1,0	2,036444	28,56	Eur
TÉRMINO DE POTENCIA VALLE	14,025 kW	1,0	1,357630	19,04	Eur
ENERGÍA ACTIVA PUNTA	387 kWh		0,17457739	67,56	Eur
ENERGÍA ACTIVA LLANO	1.180 kWh		0,13369270	157,76	Eur
ENERGÍA ACTIVA VALLE	379 kWh		0,07750539	29,37	Eur
COSTE INTERRUMPIBILIDAD	kWh			0,56	Eur
COSTE INTERRUMPIBILIDAD	kWh			4,34	Eur
COSTE PÉRDIDAS	kWh			0,57	Eur
COSTE PÉRDIDAS	kWh			1,94	Eur

Continúa en la página siguiente ...

Disposición Pagos	PERIODO
IET 107/2014	29/05/2015 - 24/06/2015

PERIODO	0	2	4	6	8
28.03.14 - 25.04.14		1,501			
26.04.14 - 29.05.14		2,128			
30.05.14 - 27.06.14	0				
28.06.14 - 24.07.14		4,229			
25.07.14 - 27.08.14		2,814			
28.08.14 - 26.09.14		2,018			
27.09.14 - 28.10.14		1,572			
29.10.14 - 27.11.14		1,581			
28.11.14 - 26.12.14		1,371			
27.12.14 - 29.01.15		1,536			
30.01.15 - 26.02.15		1,557			
27.02.15 - 30.03.15		1,539			
31.03.15 - 29.04.15		1,504			
30.04.15 - 28.05.15		1,676			



Atención al cliente: 900.100.264 e-mail: satenciong@gasnatural.com	Incidencias 24 h: 902.125.003 Averías eléctricas: 900.171.171
de lunes a viernes laborables de 08:00 a 20:00	
24 horas, 365 días al año	

factura eléctrica

014299F002E161811530E1.02.18DTCGCTO11435690851401-1-1
GAS NATURAL COMERCIALIZADORA S.A., Plaza del Gas, 1, 03003 BARRCELONA R.M. de Barcelona
S. F. 185 H. 8-192391 CL.F. A-5 1793595



DIRECCIÓN PUNTO DE SUMINISTRO
AYUNTAMIENTO DE PERALEDA DE LA MATA
C RINCONADA SAN VICENTE 0012 BJ
10335 PERALEDA DE LA MATA -CACERES-

FACTURA N°
PI15142000290763

Código CUPS
ES0021000002406759QJ1P

CONTRATO ATR
164616032 *DER. ELEV. POR*

Periodo	Fecha anterior	Leectura anterior	Fecha actual	Leectura actual	Factor	Consumo/Demanda	Ajuste
EA Punta	28.05.2015	19.311 kWh R	24.06.2015	19.574 kWh R	1,00000	263 kWh	0,0 kWh
EA Llano	28.05.2015	59.446 kWh R	24.06.2015	60.304 kWh R	1,00000	858 kWh	0,0 kWh
EA Valle	28.05.2015	23.094 kWh R	24.06.2015	23.370 kWh R	1,00000	276 kWh	0,0 kWh
EA Punta	28.05.2015	8.443 kWh R	24.06.2015	8.567 kWh R	1,00000	124 kWh	0,0 kWh
EA Llano	28.05.2015	24.421 kWh R	24.06.2015	24.743 kWh R	1,00000	322 kWh	0,0 kWh
EA Valle	28.05.2015	9.560 kWh R	24.06.2015	9.663 kWh R	1,00000	103 kWh	0,0 kWh
ER Punta	28.05.2015	87 kVArh R	24.06.2015	88 kVArh R	1,00000	1 kVArh	0,0 kVA
ER Llano	28.05.2015	267 kVArh R	24.06.2015	270 kVArh R	1,00000	3 kVArh	0,0 kVArh
ER Valle	28.05.2015	130 kVArh R	24.06.2015	131 kVArh R	1,00000	1 kVArh	0,0 kVArh
ER Punta	28.05.2015	35 kVArh R	24.06.2015	36 kVArh R	1,00000	1 kVArh	0,0 kVArh
ER Llano	28.05.2015	110 kVArh R	24.06.2015	111 kVArh R	1,00000	1 kVArh	0,0 kVArh
ER Valle	28.05.2015	66 kVArh R	24.06.2015	67 kVArh R	1,00000	1 kVArh	0,0 kVArh
MX Punta	28.05.2015	0 kW R	24.06.2015	9 kW R	1,00000	9 kW	0,0 kW
MX Llano	28.05.2015	0 kW R	24.06.2015	9 kW R	1,00000	9 kW	0,0 kW
MX Valle	28.05.2015	0 kW R	24.06.2015	9 kW R	1,00000	9 kW	0,0 kW
MX Punta	28.05.2015	0 kW R	24.06.2015	9 kW R	1,00000	9 kW	0,0 kW
MX Llano	28.05.2015	0 kW R	24.06.2015	9 kW R	1,00000	9 kW	0,0 kW
MX Valle	28.05.2015	0 kW R	24.06.2015	8 kW R	1,00000	8 kW	0,0 kW

Periodo	Consumo Energía Activa	Consumo Energía Reactiva	Energía Reactiva a facturar*	Potencia máxima demandada
Punta	387 kWh	2 kVArh		9 kW
Llano	1.180 kWh	4 kVArh		9 kW
Valle	379 kWh	2 kVArh		9 kW
Total	1.946 kWh	8 kVArh		

*Se factura el consumo que supere el 33% del consumo de activa en el mismo periodo salvo en periodo 6 (o valle)

factura eléctrica

GAS NATURAL COMERCIALIZADORA S.A., Páiza de Ota, T. 09003 BARCELONA B.M. de Barcelona, T. 311555, F. 165 H. B. 192384 C.I.F. A-91797935



factura electricidad

FACTURA N°
PI15142000290763

PERIODO
29.05.15 - 24.06.15

CONCEPTO	CANTIDAD	MESES	PRECIO UNITARIO	IMPORTE
Viene de página anterior ...				
APLICACION NUEVOS PEAJES T.ENERGIA IET 107/2014 31.01.2014		kWh		-62,93 Eur
IMPUESTO ELÉCTRICO	294,37	Eur	0,0511269632	15,05 Eur
ALQUILER DE EQUIPO DE MEDIDA				12,00 Eur
			Suma	321,42 Eur
			Base imponible	321,42 Eur
			IVA 21%	67,50 Eur
			Total factura	388,92 Eur

Coste pérdidas = 43kWh x 0,001781Eur/kWh + 131kWh x 0,00289Eur/kWh + 42kWh x 0,002507Eur/kWh
 Coste pérdidas = 344kWh x 0,000522Eur/kWh + 1.049kWh x 0,001162Eur/kWh + 337kWh x 0,00161Eur/kWh
 Coste interrumpibilidad = 43kWh x 0,002579Eur/kWh + 131kWh x 0,002589Eur/kWh + 42kWh x 0,002534Eur/kWh
 Coste interrumpibilidad = 344kWh x 0,0025Eur/kWh + 1.049kWh x 0,002518Eur/kWh + 337kWh x 0,002481Eur/kWh

014299F002E15181531E102.18DTGCF011436690851401-1-1



785. F.165 H. 9.182384 C.I.F. A-61797628

GAS NATURAL COMERCIALIZADORA S.A., Ptas 461 Gas, 1. 08003 BARCELONA R.M. de Barcelona



factura electricidad

DAGO 9156 10

Doc 8400006353

1676 Kw.



DATOS SOCIALES
AQUANEX, SERVICIO DOMICILIARIO DEL AGUA DE EXTREMADURA, S.A.
 C BALDOMERO DIAZ DE ENTRESOTO 0003 BJ
 06800 - MERIDA
 BADAJOZ
 A10384386

DOMICILIO DE ENVIO
AQUANEX, SERVICIO DOMICILIARIO DEL AGUA DE EXTREMADURA, S.A.
 C MARQUES DE SALAMANCA 0007 BJ
 10310 - TALAYUELA
 (CACERES) 198

FACTURA N°
 PI15142000227835

CUENTA CONTRATO
 900247739

FORMA DE PAGO
 Domiciliación
 N° CUENTA IBAN ES52 2048 1297 **** * * * *

FECHA EMISIÓN
 31.05.2015

CONTRATO
 01421406000159

FECHA VENCIMIENTO
 28.07.2015

CUPS
 ES0021000002406759QJ1P

DATOS CONTRACTUALES
 Tarifa ATR: 3.0A
 Modalidad Comercial: B.T. Personalizada (3 Periodos 30A)
Potencias contratadas:
 Punta: 16,5 kW
 Llano: 16,5 kW
 Valle: 16,5 kW

PERIODO
 30.04.15 - 28.05.15

CONCEPTO	CANTIDAD	MESES	PRECIO UNITARIO	IMPORTE
TÉRMINO DE POTENCIA PUNTA	14,025 kW	1,0	3,394074	47,60 Eur
TÉRMINO DE POTENCIA LLANO	14,025 kW	1,0	2,036444	28,56 Eur
TÉRMINO DE POTENCIA VALLE	14,025 kW	1,0	1,357630	19,04 Eur
ENERGÍA ACTIVA PUNTA	322 kWh		0,17457739	56,21 Eur
ENERGÍA ACTIVA LLANO	1.060 kWh		0,13369270	141,71 Eur
ENERGÍA ACTIVA VALLE	294 kWh		0,07750539	22,79 Eur
COSTE INTERRUMPIBILIDAD	kWh			0,16 Eur
COSTE INTERRUMPIBILIDAD	kWh			4,17 Eur
COSTE PÉRDIDAS	kWh			0,15 Eur
COSTE PÉRDIDAS	kWh			4,22 Eur

Continúa en la página siguiente ...

Disposición Peajes
 IET 107/2014

PERIODO
 30/04/2015 - 28/05/2015

CONSUMOS DE ENERGÍA ACTIVA (Expresados en MWh)

PERIODO	CONSUMO (MWh)
28.03.14 - 25.04.14	1,501
26.04.14 - 29.05.14	2,128
30.05.14 - 27.06.14	0
28.06.14 - 24.07.14	4,229
25.07.14 - 27.08.14	2,814
28.08.14 - 26.09.14	2,018
27.09.14 - 28.10.14	1,572
29.10.14 - 27.11.14	1,581
28.11.14 - 26.12.14	1,371
27.12.14 - 29.01.15	1,536
30.01.15 - 26.02.15	1,557
27.02.15 - 30.03.15	1,539
31.03.15 - 29.04.15	1,504
-	0



Atención al cliente: 900.100.264
 e-mail: satencion@gasnatural.com
 de lunes a viernes laborables de 08:00 a 20:00

Incidencias 24 h: 902.125.003
 Averías eléctricas: 900.171.171
 24 horas, 365 días al año

014299F002E1521280E10218DTGCF011433186570451-1-1

165 H. B. 1521314 C.L.F. A-81797638

GAS NATURAL COMERCIALIZADORA S.A., Papeo del Gas, 1, 06003 BARCELONA RLA, 4 Barcelona, T.3



FACTURA N°
PI15142000227835

PERIODO
30.04.15 - 28.05.15

CONCEPTO	CANTIDAD	MESES	PRECIO UNITARIO	IMPORTE	
Viene de página anterior ...					
APLICACION NUEVOS PEAJES T.ENERGIA IET 107/2014 31.01.2014		kWh		-54,69	Eur
IMPUESTO ELÉCTRICO	269,92	Eur	0,0511269632	13,80	Eur
ALQUILER DE EQUIPO DE MEDIDA				12,00	Eur
			Suma	295,72	Eur
			Base imponible	295,72	Eur
			IVA 21%	62,10	Eur
			Total factura	357,82	Eur

Coste pérdidas = 11kWh x 0,003919Eur/kWh + 37kWh x 0,002553Eur/kWh + 10kWh x 0,002444Eur/kWh
 Coste pérdidas = 311kWh x 0,001781Eur/kWh + 1.023kWh x 0,00289Eur/kWh + 284kWh x 0,002507Eur/kWh
 Coste interrumpibilidad = 11kWh x 0,00263Eur/kWh + 37kWh x 0,002661Eur/kWh + 10kWh x 0,002586Eur/kWh
 Coste interrumpibilidad = 311kWh x 0,002579Eur/kWh + 1.023kWh x 0,002589Eur/kWh + 284kWh x 0,002534Eur/kWh

014299F002E/15152/1281E/02.18/DTCFT01/1433186570451-1-1
 GAS NATURAL COMERCIALIZADORA S.A., Pape del Gas, 1, 05003 BARCELONA R.I.A. de Barcelona, T.31255, F.165 H. B-192334 C.I.F. A-81797618



factura electricidad

DIRECCIÓN PUNTO DE SUMINISTRO
AYUNTAMIENTO DE PERALEDA DE LA MATA
C RINCONADA SAN VICENTE 0012 BJ
10335 PERALEDA DE LA MATA -CACERES-

FACTURA N°
 PI15142000227835

Código CUPS ES0021000002406759QJ1P
CONTRATO ATR 164616032 *DEP. ELEV. PER.*

Periodo	Fecha anterior	Lectura anterior		Fecha actual	Lectura actual		Factor	Consumo/Demanda	Ajuste
EA Punta	29.04.2015	19.100 kWh	R	28.05.2015	19.311 kWh	R	1,00000	211 kWh	0,0 kWh
EA Llano	29.04.2015	58.694 kWh	R	28.05.2015	59.446 kWh	R	1,00000	752 kWh	0,0 kWh
EA Valle	29.04.2015	22.888 kWh	R	28.05.2015	23.094 kWh	R	1,00000	206 kWh	0,0 kWh
EA Punta	29.04.2015	8.332 kWh	R	28.05.2015	8.443 kWh	R	1,00000	111 kWh	0,0 kWh
EA Llano	29.04.2015	24.113 kWh	R	28.05.2015	24.421 kWh	R	1,00000	308 kWh	0,0 kWh
EA Valle	29.04.2015	9.472 kWh	R	28.05.2015	9.560 kWh	R	1,00000	88 kWh	0,0 kWh
ER Punta	29.04.2015	86 kVArh	R	28.05.2015	87 kVArh	R	1,00000	1 kVArh	0,0 kVArh
ER Llano	29.04.2015	265 kVArh	R	28.05.2015	267 kVArh	R	1,00000	2 kVArh	0,0 kVArh
ER Valle	29.04.2015	129 kVArh	R	28.05.2015	130 kVArh	R	1,00000	1 kVArh	0,0 kVArh
ER Punta	29.04.2015	35 kVArh	R	28.05.2015	35 kVArh	R	1,00000	0 kVArh	0,0 kVArh
ER Llano	29.04.2015	109 kVArh	R	28.05.2015	110 kVArh	R	1,00000	1 kVArh	0,0 kVArh
ER Valle	29.04.2015	66 kVArh	R	28.05.2015	66 kVArh	R	1,00000	0 kVArh	0,0 kVArh
MX Punta	29.04.2015	0 kW	R	28.05.2015	9 kW	R	1,00000	9 kW	0,0 kW
MX Llano	29.04.2015	0 kW	R	28.05.2015	10 kW	R	1,00000	10 kW	0,0 kW
MX Valle	29.04.2015	0 kW	R	28.05.2015	9 kW	R	1,00000	9 kW	0,0 kW
MX Punta	29.04.2015	0 kW	R	28.05.2015	9 kW	R	1,00000	9 kW	0,0 kW
MX Llano	29.04.2015	0 kW	R	28.05.2015	9 kW	R	1,00000	9 kW	0,0 kW
MX Valle	29.04.2015	0 kW	R	28.05.2015	8 kW	R	1,00000	8 kW	0,0 kW

Periodo	Consumo Energía Activa	Consumo Energía Reactiva	Energía Reactiva a facturar*	Potencia máxima demandada
Punta	322 kWh	1 kVArh		9 kW
Llano	1.060 kWh	3 kVArh		10 kW
Valle	294 kWh	1 kVArh		9 kW
Total	1.676 kWh	5 kVArh		

*Se factura el consumo que supere el 33% del consumo de activa en el mismo periodo salvo en periodo 6 (o valle)



1

2

DAGU 9156 10

Doc. 8400004975

1.504 kW



DATOS SOCIALES		DOMICILIO DE ENVIO	
AQUANEX, SERVICIO DOMICILIARIO DEL AGUA DE EXTREMADURA, S.A. C BALDOMERO DIAZ DE ENTRESOTO 0003 BJ 06800 - MERIDA BADAJOZ A10384386		AQUANEX, SERVICIO DOMICILIARIO DEL AGUA DE EXTREMADURA, S.A. C MARQUES DE SALAMANCA 0007 BJ 10310 - TALAYUELA (CACERES)	
FACTURA N° PI15142000182409		CUENTA CONTRATO 900247739	
FECHA EMISIÓN 30.04.2015		CONTRATO 01421406000159	
FECHA VENCIMIENTO 28.06.2015		CUPS ES0021000002406759QJ1P	
PERIODO 31.03.15 - 29.04.15		DATOS CONTRACTUALES Tarifa ATR: 3.0A Modalidad Comercial: B.T. Personalizada (3 Periodos 30A) Potencias contratadas: Punta: 16,5 kW Llano: 16,5 kW Valle: 16,5 kW	

CONCEPTO	CANTIDAD	MESES	PRECIO UNITARIO	IMPORTE	
TÉRMINO DE POTENCIA PUNTA	14,025 kW	1,0	3,394074	47,60	Eur
TÉRMINO DE POTENCIA LLANO	14,025 kW	1,0	2,036444	28,56	Eur
TÉRMINO DE POTENCIA VALLE	14,025 kW	1,0	1,357630	19,04	Eur
ENERGÍA ACTIVA PUNTA	314 kWh		0,17457739	54,82	Eur
ENERGÍA ACTIVA LLANO	895 kWh		0,13369270	119,65	Eur
ENERGÍA ACTIVA VALLE	295 kWh		0,07750539	22,86	Eur
COSTE INTERRUMPIBILIDAD				3,95	Eur
COSTE PÉRDIDAS				4,25	Eur
APLICACION NUEVOS PEAJES T.ENERGIA IET 107/2014 31.01.2014				-48,83	Eur
IMPUESTO ELÉCTRICO	251,9 Eur		0,0511269632	12,88	Eur
ALQUILER DE EQUIPO DE MEDIDA				12,00	Eur
Suma				276,78	Eur
Base imponible				276,78	Eur
IVA 21%				58,12	Eur
Total factura				334,90	Eur

Coste pérdidas = 10kWh x 0,003521Eur/kWh + 30kWh x 0,003073Eur/kWh + 10kWh x 0,001693Eur/kWh
 Coste pérdidas = 304kWh x 0,003919Eur/kWh + 865kWh x 0,002553Eur/kWh + 285kWh x 0,002444Eur/kWh
 Coste interrumpibilidad = 10kWh x 0,002408Eur/kWh + 30kWh x 0,002377Eur/kWh + 10kWh x 0,002325Eur/kWh
 Coste interrumpibilidad = 304kWh x 0,00263Eur/kWh + 865kWh x 0,002661Eur/kWh + 285kWh x 0,002586Eur/kWh

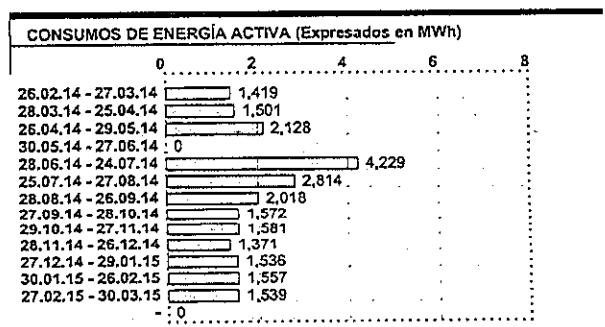

Disposición Peajes	PERIODO
IET 107/2014	31/03/2015 - 29/04/2015



Atención al cliente: 900.100.264 e-mail: satenciong@gasnatural.com	Incidencias 24 h: 902.125.003 Averías eléctricas: 900.171.171
de lunes a viernes laborables de 08:00 a 20:00	24 horas, 365 días al año

014239F002E715124716E1.02.18/DTGCF01/1430765984526-1-1
 GAS NATURAL CONFISCALIZADORA S.A., Piza 61 Gts. 1. 08003 BARCELONA R.M. de Barcelona T.
 I.S. F.185 H. B.192394 C.I.F. A.8179753E



DIRECCIÓN PUNTO DE SUMINISTRO
AYUNTAMIENTO DE PERALEDA DE LA MATA
C RINCONADA SAN VICENTE 0012 BJ
10335 PERALEDA DE LA MATA -CACERES-

FACTURA N°
PI15142000182409

Código CUPS
ES0021000002406759QJ1P

CONTRATO ATR
164616032 DEP. ELEN. PER.

Periodo	Fecha anterior	Lectura anterior	Fecha actual	Lectura actual	Factor	Consumo/Demanda	Ajuste
EA Punta	30.03.2015	18.872 kWh R	29.04.2015	19.100 kWh R	1,00000	228 kWh	0,0 kWh
EA Llano	30.03.2015	58.027 kWh R	29.04.2015	58.694 kWh R	1,00000	667 kWh	0,0 kWh
EA Valle	30.03.2015	22.678 kWh R	29.04.2015	22.888 kWh R	1,00000	210 kWh	0,0 kWh
EA Punta	30.03.2015	8.246 kWh R	29.04.2015	8.332 kWh R	1,00000	86 kWh	0,0 kWh
EA Llano	30.03.2015	23.885 kWh R	29.04.2015	24.113 kWh R	1,00000	228 kWh	0,0 kWh
EA Valle	30.03.2015	9.387 kWh R	29.04.2015	9.472 kWh R	1,00000	85 kWh	0,0 kWh
ER Punta	30.03.2015	85 kVArh R	29.04.2015	86 kVArh R	1,00000	1 kVArh	0,0 kVArh
ER Llano	30.03.2015	262 kVArh R	29.04.2015	265 kVArh R	1,00000	3 kVArh	0,0 kVArh
ER Valle	30.03.2015	128 kVArh R	29.04.2015	129 kVArh R	1,00000	1 kVArh	0,0 kVArh
ER Punta	30.03.2015	35 kVArh R	29.04.2015	35 kVArh R	1,00000	0 kVArh	0,0 kVArh
ER Llano	30.03.2015	108 kVArh R	29.04.2015	109 kVArh R	1,00000	1 kVArh	0,0 kVArh
ER Valle	30.03.2015	66 kVArh R	29.04.2015	66 kVArh R	1,00000	0 kVArh	0,0 kVArh
MX Punta	30.03.2015	0 kW R	29.04.2015	9 kW R	1,00000	9 kW	0,0 kW
MX Llano	30.03.2015	0 kW R	29.04.2015	10 kW R	1,00000	10 kW	0,0 kW
MX Valle	30.03.2015	0 kW R	29.04.2015	9 kW R	1,00000	9 kW	0,0 kW
MX Punta	30.03.2015	0 kW R	29.04.2015	9 kW R	1,00000	9 kW	0,0 kW
MX Llano	30.03.2015	0 kW R	29.04.2015	9 kW R	1,00000	9 kW	0,0 kW
MX Valle	30.03.2015	0 kW R	29.04.2015	8 kW R	1,00000	8 kW	0,0 kW

Periodo	Consumo Energía Activa	Consumo Energía Reactiva	Energía Reactiva a facturar*	Potencia máxima demandada
Punta	314 kWh	1 kVArh		9 kW
Llano	895 kWh	4 kVArh		10 kW
Valle	295 kWh	1 kVArh		9 kW
Total	1.504 kWh	6 kVArh		

*Se factura el consumo que supere el 33% del consumo de activa en el mismo periodo salvo en periodo 6 (o valle)



DAGU 9156 10

Doc 24000 10700

1.539 Kw. **DUPLICADO**

gasNatural
fenosa

factura electrónica

DATOS SOCIALES		DOMICILIO DE ENVIO			
AQUANEX, SERVICIO DOMICILIARIO DEL AGUA DE EXTREMADURA, S.A. C BALDOMERO DIAZ DE ENTRESOTO 0003 BJ 06800 - MERIDA BADAJOZ A10384386		AQUANEX, SERVICIO DOMICILIARIO DEL AGUA DE EXTREMADURA, S.A. C MARQUES DE SALAMANCA 0007 BJ 10310 - TALAYUELA (CACERES)			
FACTURA N° PI15142000132307	CUENTA CONTRATO 900247739	FORMA DE PAGO Domiciliación N° CUENTA IBAN ES52 2048 1297 **** * * * *			
FECHA EMISIÓN 31.03.2015	CONTRATO 01421406000159	DATOS CONTRACTUALES Tarifa ATR: 3.0A Modalidad Comercial: B.T. Personalizada (3 Periodos 30A) Potencias contratadas: Punta: 16,5 kW Llano: 16,5 kW Valle: 16,5 kW			
FECHA VENCIMIENTO 28.05.2015	CUPS ES0021000002406759QJ1P	PERIODO 27.02.15 - 30.03.15			
CONCEPTO		CANTIDAD	MESES	PRECIO UNITARIO	IMPORTE
TÉRMINO DE POTENCIA PUNTA		14,025 kW	1,0	3,394074	47,60 Eur
TÉRMINO DE POTENCIA LLANO		14,025 kW	1,0	2,036444	28,56 Eur
TÉRMINO DE POTENCIA VALLE		14,025 kW	1,0	1,357630	19,04 Eur
ENERGÍA ACTIVA PUNTA		274 kWh		0,17457739	47,83 Eur
ENERGÍA ACTIVA LLANO		933 kWh		0,13369270	124,74 Eur
ENERGÍA ACTIVA VALLE		332 kWh		0,07750539	25,73 Eur
COSTE INTERRUPTIBILIDAD					3,66 Eur
COSTE PÉRDIDAS					4,46 Eur
APLICACION NUEVOS PEAJES T.ENERGIA IET 107/2014 31.01.2014					-48,57 Eur
IMPUESTO ELÉCTRICO		253,05 Eur		0,0511269632	12,94 Eur
ALQUILER DE EQUIPO DE MEDIDA					12,00 Eur
				Suma	277,99 Eur
				Base imponible	277,99 Eur
				IVA 21%	58,38 Eur
				Total factura	336,37 Eur

Coste pérdidas = 17kWh x 0,002317Eur/kWh + 58kWh x 0,004058Eur/kWh + 21kWh x 0,002738Eur/kWh
 Coste pérdidas = 257kWh x 0,003521Eur/kWh + 875kWh x 0,003073Eur/kWh + 311kWh x 0,001693Eur/kWh
 Coste interruptibilidad = 17kWh x 0,002475Eur/kWh + 58kWh x 0,002547Eur/kWh + 21kWh x 0,002466Eur/kWh
 Coste interruptibilidad = 257kWh x 0,002408Eur/kWh + 875kWh x 0,002377Eur/kWh + 311kWh x 0,002325Eur/kWh

PERIODO	Consumo (MWh)
30.01.14 - 25.02.14	1,239
26.02.14 - 27.03.14	1,419
28.03.14 - 25.04.14	1,501
26.04.14 - 29.05.14	2,128
30.05.14 - 27.06.14	0
28.06.14 - 24.07.14	4,229
25.07.14 - 27.08.14	2,814
28.08.14 - 26.09.14	2,018
27.09.14 - 28.10.14	1,572
29.10.14 - 27.11.14	1,581
28.11.14 - 26.12.14	1,371
27.12.14 - 29.01.15	1,536
30.01.15 - 26.02.15	1,557
27.02.15 - 30.03.15	0

Disposición Peajes	PERIODO
IET 107/2014	27/02/2015 - 30/03/2015



Atención al cliente: 900.100.264 e-mail: satenciong@gasnatural.com	Incidencias 24 h: 902.125.003 Averías eléctricas: 900.171.171
de lunes a viernes laborables de 08:00 a 20:00	24 horas, 365 días al año

014299F002E150961851E1.02.18DTCGFT011428345374816-1-1

GAS NATURAL COMERCIALIZADORA S.A. Ptas 4ª Gta. 1. 05003 BAJOCELDA ALA de Barcelona. T. 93 21 25 11. F. 93 21 25 11. C.I.F. A-18791525

DUPLICADO



DIRECCIÓN PUNTO DE SUMINISTRO
 AYUNTAMIENTO DE PERALEDA DE LA MATA
 C RINCONADA SAN VICENTE 0012 BJ
 10335 PERALEDA DE LA MATA -CACERES-

FACTURA N°
 PI15142000132307

Código CUPS
 ES0021000002406759QJ1P

CONTRATO ATR
 164616032

DEP. EZEV. PER.

Periodo	Fecha anterior	Lectura anterior		Fecha actual	Lectura actual	Factor	Consumo/Demanda	Ajuste
EA Punta	26.02.2015	18.680 kWh	R	30.03.2015	18.872 kWh	R	192 kWh	0,0 kWh
EA Llano	26.02.2015	57.380 kWh	R	30.03.2015	58.027 kWh	R	647 kWh	0,0 kWh
EA Valle	26.02.2015	22.439 kWh	R	30.03.2015	22.678 kWh	R	239 kWh	0,0 kWh
EA Punta	26.02.2015	8.164 kWh	R	30.03.2015	8.246 kWh	R	82 kWh	0,0 kWh
EA Llano	26.02.2015	23.599 kWh	R	30.03.2015	23.885 kWh	R	286 kWh	0,0 kWh
EA Valle	26.02.2015	9.294 kWh	R	30.03.2015	9.387 kWh	R	93 kWh	0,0 kWh
ER Punta	26.02.2015	84 kVArh	R	30.03.2015	85 kVArh	R	1 kVArh	0,0 kVArh
ER Llano	26.02.2015	260 kVArh	R	30.03.2015	262 kVArh	R	2 kVArh	0,0 kVArh
ER Valle	26.02.2015	127 kVArh	R	30.03.2015	128 kVArh	R	1 kVArh	0,0 kVArh
ER Punta	26.02.2015	34 kVArh	R	30.03.2015	35 kVArh	R	1 kVArh	0,0 kVArh
ER Llano	26.02.2015	107 kVArh	R	30.03.2015	108 kVArh	R	1 kVArh	0,0 kVArh
ER Valle	26.02.2015	65 kVArh	R	30.03.2015	66 kVArh	R	1 kVArh	0,0 kVArh
MX Punta	26.02.2015	0 kW	R	30.03.2015	9 kW	R	9 kW	0,0 kW
MX Llano	26.02.2015	0 kW	R	30.03.2015	12 kW	R	12 kW	0,0 kW
MX Valle	26.02.2015	0 kW	R	30.03.2015	11 kW	R	11 kW	0,0 kW
MX Punta	26.02.2015	0 kW	R	30.03.2015	9 kW	R	9 kW	0,0 kW
MX Llano	26.02.2015	0 kW	R	30.03.2015	12 kW	R	12 kW	0,0 kW
MX Valle	26.02.2015	0 kW	R	30.03.2015	9 kW	R	9 kW	0,0 kW

Periodo	Consumo Energía Activa	Consumo Energía Reactiva	Energía Reactiva a facturar	Potencia máxima demandada
Punta	274 kWh	2 kVArh		9 kW
Llano	933 kWh	3 kVArh		12 kW
Valle	332 kWh	2 kVArh		11 kW
Total	1.539 kWh	7 kVArh		

*Se factura el consumo que supere el 33% del consumo de activa en el mismo periodo salvo en periodo 6 (o valle)

014239F002E150981052E1E1.02.18/DTGCF01011428345374816-1-1

GAS NATURAL COMERCIALIZADORA S.A. - PMS - C.F. 1. 01003 B+ACÉQUIA R.LL de BACHO. T.21265. F.165 N. B-192398 C.F. A-41797516

DAGO 9156

10- 1557 Kw

Doc. 8400003564

gasNatural
fenosa

DATOS SOCIALES

AQUANEX, SERVICIO DOMICILIARIO DEL AGUA DE
EXTREMADURA, S.A.
C BALDOMERO DIAZ DE ENTRESOTO 0003 BJ
06800 - MERIDA
BADAJOZ
A10384386

DOMICILIO DE ENVIO

AQUANEX, SERVICIO DOMICILIARIO DEL AGUA DE
EXTREMADURA, S.A.
C MARQUES DE SALAMANCA 0007 BJ
10310 - TALAYUELA
(CACERES)

216

FACTURA N°

PI15142000082358

CUENTA CONTRATO

900247739

FORMA DE PAGO

Domiciliación
N° CUENTA IBAN ES52 2048 1297 **** * * * *

FECHA EMISIÓN

28.02.2015

CONTRATO

01421406000159

FECHA VENCIMIENTO

28.04.2015

CUPS

ES0021000002406759QJ1P

DATOS CONTRACTUALES

Tarifa ATR: 3.0A
Modalidad Comercial: B.T. Personalizada (3 Periodos 30A)

Potencias contratadas:

Punta: 16,5 kW
Llano: 16,5 kW
Valle: 16,5 kW

PERIODO

30.01.15 - 26.02.15

CONCEPTO	CANTIDAD	MESES	PRECIO UNITARIO	IMPORTE	
TÉRMINO DE POTENCIA PUNTA	14,025 kW	1,0	3,394074	47,60	Eur
TÉRMINO DE POTENCIA LLANO	14,025 kW	1,0	2,036444	28,56	Eur
TÉRMINO DE POTENCIA VALLE	14,025 kW	1,0	1,357630	19,04	Eur
ENERGÍA ACTIVA PUNTA	233 kWh		0,17457739	40,68	Eur
ENERGÍA ACTIVA LLANO	893 kWh		0,13369270	119,39	Eur
ENERGÍA ACTIVA VALLE	431 kWh		0,07750539	33,40	Eur
COSTE INTERRUMPIBILIDAD				3,89	Eur
COSTE PÉRDIDAS				5,29	Eur
APLICACION NUEVOS PEAJES T.ENERGIA IET 107/2014 31.01.2014				-46,43	Eur
IMPUESTO ELÉCTRICO	251,42 Eur		0,0511269632	12,85	Eur
ALQUILER DE EQUIPO DE MEDIDA				12,00	Eur
			Suma	276,27	Eur
			Base imponible	276,27	Eur
			IVA 21%	58,02	Eur
			Total factura	334,29	Eur

Coste pérdidas = 17kWh x 0,002958Eur/kWh + 64kWh x 0,003153Eur/kWh + 31kWh x 0,002655Eur/kWh
 Coste pérdidas = 216kWh x 0,002317Eur/kWh + 829kWh x 0,004058Eur/kWh + 400kWh x 0,002738Eur/kWh
 Coste interrumpibilidad = 17kWh x 0,002251Eur/kWh + 64kWh x 0,002298Eur/kWh + 31kWh x 0,002219Eur/kWh
 Coste interrumpibilidad = 216kWh x 0,002475Eur/kWh + 829kWh x 0,002547Eur/kWh + 400kWh x 0,002466Eur/kWh

Disposición Peajes

IET 107/2014

PERIODO

30/01/2015 - 26/02/2015

CONSUMOS DE ENERGÍA ACTIVA (Expresados en MWh)

PERIODO	CONSUMO (MWh)
30.01.14 - 25.02.14	1,239
26.02.14 - 27.03.14	1,419
28.03.14 - 25.04.14	1,501
26.04.14 - 29.05.14	2,128
30.05.14 - 27.06.14	0
28.06.14 - 24.07.14	4,229
25.07.14 - 27.08.14	2,814
28.08.14 - 26.09.14	2,018
27.09.14 - 28.10.14	1,572
29.10.14 - 27.11.14	1,581
28.11.14 - 26.12.14	1,371
27.12.14 - 29.01.15	1,536
-	0
-	0



Atención al cliente: 900.100.264
e-mail: satencion@gasnatural.com

Incidencias 24 h: 902.125.003
Averías eléctricas: 900.171.171

de lunes a viernes laborables de 08:00 a 20:00

24 horas, 365 días al año

1 de 2



factura electricidad



DIRECCIÓN PUNTO DE SUMINISTRO
AYUNTAMIENTO DE PERALEDA DE LA MATA
C RINCONADA SAN VICENTE 0012 BJ
10335 PERALEDA DE LA MATA -CACERES-

FACTURA N°
PI15142000082358

Código CUPS ES0021000002406759QJ1P
CONTRATO ATR 164616032 DEP. EZEV. PER.

Periodo	Fecha anterior	Leer anterior	Fecha actual	Leer actual	Factor	Consumo/Demanda	Ajuste
EA Punta	29.01.2015	18.517 kWh R	26.02.2015	18.680 kWh R	1,00000	163 kWh	0,0 kWh
EA Llano	29.01.2015	56.756 kWh R	26.02.2015	57.380 kWh R	1,00000	624 kWh	0,0 kWh
EA Valle	29.01.2015	22.138 kWh R	26.02.2015	22.439 kWh R	1,00000	301 kWh	0,0 kWh
EA Punta	29.01.2015	8.094 kWh R	26.02.2015	8.164 kWh R	1,00000	70 kWh	0,0 kWh
EA Llano	29.01.2015	23.330 kWh R	26.02.2015	23.599 kWh R	1,00000	269 kWh	0,0 kWh
EA Valle	29.01.2015	9.164 kWh R	26.02.2015	9.294 kWh R	1,00000	130 kWh	0,0 kWh
ER Punta	29.01.2015	84 kVArh R	26.02.2015	84 kVArh R	1,00000	0 kVArh	0,0 kVArh
ER Llano	29.01.2015	257 kVArh R	26.02.2015	260 kVArh R	1,00000	3 kVArh	0,0 kVArh
ER Valle	29.01.2015	126 kVArh R	26.02.2015	127 kVArh R	1,00000	1 kVArh	0,0 kVArh
ER Punta	29.01.2015	34 kVArh R	26.02.2015	34 kVArh R	1,00000	0 kVArh	0,0 kVArh
ER Llano	29.01.2015	106 kVArh R	26.02.2015	107 kVArh R	1,00000	1 kVArh	0,0 kVArh
ER Valle	29.01.2015	65 kVArh R	26.02.2015	65 kVArh R	1,00000	0 kVArh	0,0 kVArh
MX Punta	29.01.2015	0 kW R	26.02.2015	9 kW R	1,00000	9 kW	0,0 kW
MX Llano	29.01.2015	0 kW R	26.02.2015	11 kW R	1,00000	11 kW	0,0 kW
MX Valle	29.01.2015	0 kW R	26.02.2015	9 kW R	1,00000	9 kW	0,0 kW
MX Punta	29.01.2015	0 kW R	26.02.2015	10 kW R	1,00000	10 kW	0,0 kW
MX Llano	29.01.2015	0 kW R	26.02.2015	10 kW R	1,00000	10 kW	0,0 kW
MX Valle	29.01.2015	0 kW R	26.02.2015	8 kW R	1,00000	8 kW	0,0 kW

Periodo	Consumo Energía Activa	Consumo Energía Reactiva	Energía Reactiva a facturar*	Potencia máxima demandada
Punta	233 kWh			10 kW
Llano	893 kWh	4 kVArh		11 kW
Valle	431 kWh	1 kVArh		9 kW
Total	1.557 kWh	5 kVArh		

*Se factura el consumo que supere el 33% del consumo de activa en el mismo periodo salvo en periodo 6 (o valle)

014299F002E15061861E1.02.18/DTGCF7011425323463018-1-1



GAS NATURAL COMERCIALIZADORA S.A. - Piny del Gas - 1. 09003 BARCELONA R.M. de Barcelona. T.31265. F.165 H. B-192334 C.I.F. A-61797536

DAGO 9156

Doc. 8400002453

10 → 1536 kW

gasNatural
fenosa



DATOS SOCIALES		DOMICILIO DE ENVIO		
AQUANEX, SERVICIO DOMICILIARIO DEL AGUA DE EXTREMADURA, S.A. C BALDOMERO DIAZ DE ENTRESOTO 0003 BJ 06800 - MERIDA BADAJOZ A10384386		AQUANEX, SERVICIO DOMICILIARIO DEL AGUA DE EXTREMADURA, S.A. C MARQUES DE SALAMANCA 0007 BJ 10310 - TALAYUELA (CACERES)		
FACTURA N° PI15142000037242		CUENTA CONTRATO 900247739		
FECHA EMISIÓN 31.01.2015		CONTRATO 01421406000159		
FECHA VENCIMIENTO 28.03.2015		DATOS CONTRACTUALES Tarifa ATR: 3.0A Modalidad Comercial: B.T. Personalizada (3 Periodos 30A) Potencias contratadas: Punta: 16,5 kW Llano: 16,5 kW Valle: 16,5 kW		
PERIODO 27.12.14 - 29.01.15		CUPS ES0021000002406759QJ1P		
CONCEPTO	CANTIDAD	MESES	PRECIO UNITARIO	IMPORTE
TÉRMINO DE POTENCIA PUNTA	14,025 kW	1,0	3,394074	47,60 Eur
TÉRMINO DE POTENCIA LLANO	14,025 kW	1,0	2,036444	28,56 Eur
TÉRMINO DE POTENCIA VALLE	14,025 kW	1,0	1,357630	19,04 Eur
ENERGÍA ACTIVA PUNTA	249 kWh		0,17457739	43,47 Eur
ENERGÍA ACTIVA LLANO	960 kWh		0,13369270	128,34 Eur
ENERGÍA ACTIVA VALLE	327 kWh		0,07750539	25,34 Eur
COSTE INTERRUMPIBILIDAD PUNTA 01.01.2015 - 29.01.2015				2,98 Eur
COSTE PÉRDIDAS				4,45 Eur
APLICACION NUEVOS PEAJES T.ENERGIA IET 107/2014 31.01.2014				-48,16 Eur
IMPUESTO ELÉCTRICO		251,62 Eur	0,0511269632	12,86 Eur
ALQUILER DE EQUIPO DE MEDIDA				10,43 Eur
Suma				274,91 Eur
Base imponible				274,91 Eur
IVA 21%				57,73 Eur
Total factura				332,64 Eur

Coste pérdidas = 37kWh x 0,002973Eur/kWh + 141kWh x 0,002011Eur/kWh + 48kWh x 0,002365Eur/kWh
 Coste pérdidas = 212kWh x 0,002958Eur/kWh + 819kWh x 0,003153Eur/kWh + 279kWh x 0,002655Eur/kWh
 Coste interrumpibilidad = 212kWh x 0,002251Eur/kWh + 819kWh x 0,002298Eur/kWh + 279kWh x 0,002219Eur/kWh

PERIODO	Consumo (MWh)
30.01.14 - 25.02.14	1,239
26.02.14 - 27.03.14	1,419
28.03.14 - 25.04.14	1,501
26.04.14 - 29.05.14	2,128
30.05.14 - 27.06.14	0
28.06.14 - 24.07.14	4,229
25.07.14 - 27.08.14	2,814
28.08.14 - 26.09.14	2,018
27.09.14 - 28.10.14	1,572
29.10.14 - 27.11.14	1,581
28.11.14 - 26.12.14	1,371
- - 0	0
- - 0	0
- - 0	0

Disposición Peajes	PERIODO
IET 107/2014	27/12/2014 - 29/01/2015



Atención al cliente: 900.100.264 e-mail: satencion@gasnatural.com	Incidencias 24 h: 902.125.003 Averías eléctricas: 900.171.171
de lunes a viernes laborables de 08:00 a 20:00	24 horas, 365 días al año

Factura de Electricidad

014299F002E150342955E1.02.18/DJ/GCFT01/1422991897421-1-1

GAS NATURAL COMERCIALIZADORA S.A., Pta. de Gta. 1, 08023 BARCELONA R.M. de Barcelona I. F.165 H. B.192384 C.I.F. A-81979763



DIRECCIÓN PUNTO DE SUMINISTRO
AYUNTAMIENTO DE PERALEDA DE LA MATA
C RINCONADA SAN VICENTE 0012 BJ
10335 PERALEDA DE LA MATA -CACERES-

FACTURA N°
PI15142000037242

Código CUPS
ES0021000002406759QJ1P

CONTRATO ATR
164616032 DEP. EZEV. PERALEDA

Periodo	Fecha anterior	Leectura anterior	Fecha actual	Leectura actual	Factor	Consumo/Demanda	Ajusto
EA Punta	26.12.2014	18.340 kWh R	29.01.2015	18.517 kWh R	1,00000	177 kWh	0,0 kWh
EA Llano	26.12.2014	56.092 kWh R	29.01.2015	56.756 kWh R	1,00000	664 kWh	0,0 kWh
EA Valle	26.12.2014	21.923 kWh R	29.01.2015	22.138 kWh R	1,00000	215 kWh	0,0 kWh
EA Punta	26.12.2014	8.022 kWh R	29.01.2015	8.094 kWh R	1,00000	72 kWh	0,0 kWh
EA Llano	26.12.2014	23.034 kWh R	29.01.2015	23.330 kWh R	1,00000	296 kWh	0,0 kWh
EA Valle	26.12.2014	9.052 kWh R	29.01.2015	9.164 kWh R	1,00000	112 kWh	0,0 kWh
ER Punta	26.12.2014	83 kVArh R	29.01.2015	84 kVArh R	1,00000	1 kVArh	0,0 kVArh
ER Llano	26.12.2014	254 kVArh R	29.01.2015	257 kVArh R	1,00000	3 kVArh	0,0 kVArh
ER Valle	26.12.2014	125 kVArh R	29.01.2015	126 kVArh R	1,00000	1 kVArh	0,0 kVArh
ER Punta	26.12.2014	34 kVArh R	29.01.2015	34 kVArh R	1,00000	0 kVArh	0,0 kVArh
ER Llano	26.12.2014	105 kVArh R	29.01.2015	106 kVArh R	1,00000	1 kVArh	0,0 kVArh
ER Valle	26.12.2014	64 kVArh R	29.01.2015	65 kVArh R	1,00000	1 kVArh	0,0 kVArh
MX Punta	26.12.2014	0 kW R	29.01.2015	10 kW R	1,00000	10 kW	0,0 kW
MX Llano	26.12.2014	0 kW R	29.01.2015	10 kW R	1,00000	10 kW	0,0 kW
MX Valle	26.12.2014	0 kW R	29.01.2015	9 kW R	1,00000	9 kW	0,0 kW
MX Punta	26.12.2014	0 kW R	29.01.2015	9 kW R	1,00000	9 kW	0,0 kW
MX Llano	26.12.2014	0 kW R	29.01.2015	9 kW R	1,00000	9 kW	0,0 kW
MX Valle	26.12.2014	0 kW R	29.01.2015	8 kW R	1,00000	8 kW	0,0 kW

Periodo	Consumo Energía Activa	Consumo Energía Reactiva	Energía Reactiva a facturar*	Potencia máxima demandada
Punta	249 kWh	1 kVArh		10 kW
Llano	960 kWh	4 kVArh		10 kW
Valle	327 kWh	2 kVArh		9 kW
Total	1.536 kWh	7 kVArh		

*Se factura el consumo que supere el 33% del consumo de activa en el mismo periodo salvo en periodo 6 (o valle)

factura electricidad

014299F002E150342956E1.02.18DITGCF011422991697421-1-1

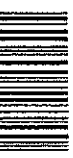

GAS NATURAL COMERCIALIZADORA S.A. - Pape de Gtr. 1. 08003 BARCELONA P.M. de Barcelona. T.31265. F.165. H. B-192334 C.I.F. A-91797336